



GOBIERNO DEL ESTADO  
DE OAXACA

**Oaxaca**  
JUNTOS CONSTRUIMOS EL CAMBIO



**UN SIS**  
Universidad de la  
Sierra Sur

## RESULTADOS GENERALES

### Historia

La Universidad de la Sierra Sur (UN SIS), es un organismo público descentralizado del Gobierno del Estado de Oaxaca, además de contar con el apoyo total de los gobiernos estatal y federal, está dotado con personalidad y capacidad jurídica propia, para alcanzar los fines de la docencia en educación superior, la investigación científica, la difusión de la cultura y la promoción del desarrollo. Se localiza en la ciudad de Miahuatlán de Porfirio Díaz, en el estado de Oaxaca. La UN SIS comenzó sus actividades académicas el 1 de octubre del año 2000, bajo el auspicio del gobierno estatal. A partir del 12 de abril del año 2003, por voluntad del ejecutivo estatal fue integrada al Sistema de Universidades Estatales de Oaxaca (SUNEO), el cual tiene la finalidad de brindar un modelo homogéneo de educación pública superior de calidad, mediante la oferta de las licenciaturas en: Administración Municipal, Enfermería, Ciencias Empresariales, Administración Pública, Informática, Nutrición, Odontología y Medicina; así como las maestrías en: Planeación Estratégica Municipal, Gobierno Electrónico y Salud Pública; y el doctorado en Gobierno Electrónico. De esta forma, la UN SIS coadyuva a la transformación de la sociedad a través de la formación de profesionistas de calidad.

### Indicadores

#### a) Matrícula:

La UN SIS cuenta con una matrícula de 2055 (1430 mujeres y 625 hombres) alumnos distribuidos en los 8 Licenciaturas y cuatro posgrados.

#### b) Personal Académico:

La plantilla de personal académico está integrada por 168 profesores. Todos ellos de tiempo completo, los cuales realizan actividades de docencia, investigación, asesorías, tutorías, gestión académica y promoción del desarrollo, distribuida de acuerdo a su grado académico de la siguiente manera: PTC con Doctorado: 50 (30%); PTC con Maestría: 76 (45%); PTC con Licenciatura: 36 (21%); PTC con Especialidad: 6 (4%); PTC miembros del S.N.I.: 18 (11%), PTC con perfil deseable PRODEP: 51 (30%).

#### c) Resultados Académicos Obtenidos

- Dos alumnos de la UN SIS fueron ganadores de la convocatoria "Voces de mi Tierra 2020". Miguel Ángel García Reyes, estudiante de noveno semestre de la Licenciatura en Administración Pública, obtuvo el segundo lugar con el ensayo "Las Tecnologías de la Información y Comunicación y los pueblos indígenas de la sierra sur del estado de



GOBIERNO DEL ESTADO  
DE OAXACA

**Oaxaca**  
JUNTOS CONSTRUIMOS EL CAMBIO



**UN SIS**  
Universidad de la  
Sierra Sur

Oaxaca ¿una forma de exclusión?". Mientras que, Elvira Marisol Márquez Ríos, alumna del tercer semestre de la Maestría en Planeación Estratégica Municipal, obtuvo el tercer lugar con el ensayo "Lenguas indígenas, un patrimonio de la humanidad en riesgo de desaparecer".

Los reconocimientos fueron entregados el 18 de enero de 2021 y los ensayos serán publicados en formato digital en la revista de la Secretaría de Pueblos Indígenas y Afromexicanos, Año 1, Número 1.

#### **d) Jornadas Académicas en 2021**

El Objetivo de las jornadas es fortalecer los conocimientos de los estudiantes mediante conferencias, talleres y presentaciones de trabajos de los alumnos. En el periodo enero-junio se llevaron a cabo 6 Jornada Académica en modalidad virtual.

- 2a Jornada Académica de la Licenciatura en Medicina "Ciencia y sociedad en tiempos de pandemia", el 23 de abril de 2021.
- 13a Jornada Académica de la Licenciatura en Ciencias Empresariales "Retos y oportunidades de las Mipymes ante el Covid-19", el 07 de mayo de 2021.
- 9a Jornada Académica de la Licenciatura en Nutrición "Obesidad: Retos y alternativas", se llevó a cabo el 21 de mayo de 2021, de manera virtual.
- 13a Jornada Académica de la Licenciatura en Informática "Cómputo en la Nube y Software Libre", el 28 de mayo de 2021.
- 13a Jornada Académica de la Licenciatura en Enfermería "Retos y desafíos de la enfermería", el 18 de junio de 2021.
- 3a Jornada Académica de la Licenciatura en Odontología "Manejo integral del paciente", el 21 de junio de 2021.

#### **e) Participación en actividades de promoción de la Oferta Educativa en 2021**

Marzo:

- El lunes 22 de marzo de 2021 la UNSIS participó en la 2a. Exporienta Educativa y de Posgrado Virtual 2021, realizada del 22 al 27 de marzo por la Coordinación General de Educación Media Superior y Superior, Ciencia y Tecnología del Gobierno del Estado de Oaxaca, en dicho evento la institución presentó un video de la oferta educativa y el modelo educativo de la Universidad.

Abril

- El 29 de abril de 2021 se presentó de manera virtual la oferta educativa a estudiantes del Bachillerato Integral Comunitario No. 39 de Santa María Temaxcalapa.



GOBIERNO DEL ESTADO  
DE OAXACA

**Oaxaca**  
JUNTOS CONSTRUIMOS EL CAMBIO



**UNSI**  
Universidad de la  
Sierra Sur

## Mayo

- El 14 de mayo de 2021 se realizó una transmisión en vivo por Facebook live para dar a conocer la Licenciatura en Administración Municipal a estudiantes del Colegio de Estudios Científicos y Tecnológicos del Estado de Oaxaca (CECyTEO).
- El 14 de mayo de 2021 la UNSIS participó en la Expo Universidades CONALEP 039, en dicho evento la institución presentó un video de la oferta educativa de las licenciaturas y otro video para promocionar específicamente la Licenciatura en Administración Municipal. Además, se brindó información sobre el proceso de ingreso a la Universidad.

## Junio

- El 27 de junio de 2021 la UNSIS participó en la Feria Educativa Tehuacán 2021, realizada en el Complejo Cultural “El Carmen”, en la cual se presentaron a los asistentes videos y carteles de la oferta educativa de licenciatura y posgrado.

### f) Producción Científica

En el periodo comprendido de enero a junio de 2021 se tuvo producción en materia de libros, capítulos de libro, artículos y participación en el seminario institucional. A continuación se listan los diferentes productos:

#### LIBROS

Se publicó un libro:

1. Cometto, M. C., Abeldaño Zúñiga, R. A. y Moyado Flores, S. (Coords.). (2021). Epidemiología en la Era del Desarrollo Sostenible. Casa Editorial Analéctica. ISBN: 979-859-80-7203-5. DOI: 10.5281/zenodo.4767893

#### CAPÍTULOS DE LIBRO

Se publicaron cinco capítulos de libros:

2. Abeldaño Zúñiga, R. A., & Fanta Garrido, J. (2021). Spatial Concentration of Social Vulnerability and Gender Inequalities in Mexico. In E. Ozdenerol (Ed.), Gender Inequalities. GIS Approaches to Gender Analysis (1st ed., pp. 117–138). CRC Press. Taylor & Francis. ISBN: 9780367184735. <https://doi.org/https://doi.org/10.1201/9780429196584>
3. Abeldaño Zúñiga, R. A., Juanillo Maluenda, H., López Cisneros, M. A., & García García, P. (2021). Discriminación percibida por los trabajadores de salud en el contexto de la pandemia por COVID-19 en México. In J. C. Neri Guzmán (Ed.), Efectos sociales, económicos y de la salud ocasionados por la pandemia del



GOBIERNO DEL ESTADO  
DE OAXACA

Oaxaca  
JUNTOS CONSTRUIMOS EL CAMBIO



UNSI  
Universidad de la  
Sierra Sur

- COVID19 (1st ed., pp. 163–184). Editorial Plaza y Valdés. ISBN: 978-607-8788-04-0.
4. López Cruz, D. B., Abeldaño Zuñiga, R. A., & de Lima, G. N. (2021). Analysis of International Climate Change Agreements in the Context of Latin America and the Caribbean. In W. Leal Filho (Ed.), *Handbook of Climate Change Management* (1st ed., pp. 1–26). Springer International Publishing. ISBN: 9783030227593. [https://doi.org/10.1007/978-3-030-22759-3\\_35-1](https://doi.org/10.1007/978-3-030-22759-3_35-1)
  5. Temores-Alcantara M.G. (2020). Pensar de otro modo: La justicia como hospitalidad incondicional al palimpsesto del nosotr@s en Tijuana, México. En Tuila Botega, Delia Dutra, Igor B. Cunha. *Movilidad en la frontera. Tijuana como espacio de (re)construcción de la vida/organización*. Brasilia: CSEM. 230 p. ISBN: 978-65-89199-02-01 (e-book).
  6. Pérez Cruz, M.; Valencia López, O. D.; Cruz-Meléndez, C.; Soto Hernández, D. & López García, A. C. (2021). COVID-19: Las TIC como factor de desarrollo en el municipio de San Andrés Paxtlán, Oaxaca. En Gloria Cristina Palos Cerda, Juan Carlos Neri Guzmán, Lya Adlih Oros Méndez, Beatriz Oralia Ríos Velázquez (Coordinadores), *efectos sociales, económicos, emocionales y de la salud ocasionados por la pandemia del covid19. Impactos en instituciones de educación superior y en el proceso de enseñanza-aprendizaje* (377-406 pp). Plaza y Valdés, México.

## ARTÍCULOS

Se publicaron dieciocho artículos:

1. Orellana-Centeno J. E. (2021). Ácido cítrico al 20%, su efectividad como quelante en endodoncias de dientes temporales. *Rev Fac Odont*, 31(1), 4-9. ISSN: 2545-7594. Doi: 10.25014/revfacodont271.2021.31.1.4
2. Orellana Centeno J. E. (2020). La nueva “normalidad” en México. *Revista de Salud Pública (Córdoba)*; 24(S-2), 87-90 pp. ISSN: 1853-1180. DOI: 10.31052/1853.1180.v0.n0.28963
3. Aguilar-Aldrete, M.E., López-Toledo, S., Caballero-Avendaño, A., Villa-Ruano, N., Navarro-Hernández, R. E., Flores-Alvarado, L. J., Keita, H., Guzmán-López, R., Ramírez-Sánchez, J. C., Ramírez-García, S. A., (2021). Asociación entre marcadores de riesgo nutricionales con los polimorfismos rs2291166 de TJP1 y el VNTR (CAG)<sub>n</sub> de ATXN2 en población mexicana adolescente con obesidad. *Endocrinol Diabetes Nutr.* 2021 Feb; 68(2): 99-108 pp. DOI: 10.1016/j.endinu.2020.02.008.
4. Pacheco-Hernández, Y., Castro-Juárez, C. J., Ramirez-Garcia, S. A., Cruz-Duran, R., Lozoya-Gloria, E., Villa-Ruano, N. (2021). Volatiles from Marina neglecta: Biocide effect on insect vectors of tropical diseases in Southern México. *Journal*



- of Asia-Pacific Entomology. ISSN 1226-8615. DOI: <https://doi.org/10.1016/j.aspen.2021.02.003>
5. Cruz-Meléndez, C., & Valencia López, O. D. (2020). Políticas públicas orientadas a la e-salud en México durante la crisis de covid-19. *Revista De Salud Pública*, 51–64 pp. Recuperado a partir de <https://revistas.unc.edu.ar/index.php/RSD/article/view/31329>
  6. Cruz-Melendez, C. & Agullón, J., (2021). La construcción del Museo Comunitario Lachibaa, en Magdalena Apasco, Etlá Oaxaca ¿Un acercamiento al gobierno abierto en los sistemas normativos indígenas? *Revista Iberoamericana de Estudios Municipales*, 23(1), pp. 105-127.
  7. Fernández-Tapia, J. (2021). La ciudadanía transnacional digital: un concepto y práctica en construcción. *Lúmina*, 22(2), E0009. <https://doi.org/10.30554/lumina.v22.n2.3588.2021>
  8. Fernández-Tapia, J. & Hernández-Ríos, M. E. (2020). La democracia móvil: ¿una alternativa en la era pos-COVID-19?, *Elecciones*, 19(20), pp. 13-38. ISSN: 1994-5272. Consultado de: <https://www.onpe.gob.pe/modEducacion/Publicaciones/Revista-Elecciones-20.pdf>
  9. Jaramillo Núñez, A., Arriaga Hernández, J. A., Cuevas Otahola, B., Pérez Meza, M., and Sánchez Rinza, B. (2021). Diagnostic software proposal for bone scan follow-up using false color based on the gammagrams analysis from gray tone histograms. *Biomedical Physics & Engineering Express*, 7(3). ISSN: 2057-1976. <https://doi: 10.1088/2057-1976/abe680>
  10. Abeldaño Zuñiga, R. A. & González Villoria, A. M. (2021). Still ignored and still invisible: the situation of displaced people and people affected by disasters in the COVID-19 pandemic. *Sustainability science*, 1–4. <https://doi.org/10.1007/s11625-021-00949-4>
  11. Roberto A. Abeldaño Zuñiga, Gabriela N. Lima, Ana M. González Villoria (2021). Impact of slow-onset events related to Climate Change on food security in Latin America and the Caribbean. *Current Opinion in Environmental Sustainability*, Vol. 50, 215–224. ISSN 1877-3435. <https://doi.org/10.1016/j.cosust.2021.04.011>
  12. Abeldaño Zuñiga, R. A., Coca, S. M., Abeldaño, G. F., & González-Villoria, R. A. M. (2021). Clinical effectiveness of drugs in hospitalized patients with COVID-19: a systematic review and meta-analysis. *Therapeutic advances in respiratory disease*, Vol. 15, 1-11. DOI: 10.1177/17534666211007214.
  13. Nance, D. C. (2021). Reseña del libro *Mexicana fashions: Politics, self-adornment and identity construction*. A. Hurtado & N. Cantú. *The Journal of Dress History*, 5(3), 144-147. ISSN 2515–0995.
  14. García Santiago, J., Valencia López, O. D., Fernández Tapia, J. & Rentería Gaeta, R. (2021). Gobierno Electrónico y Economía Digital en la Sociedad de la



GOBIERNO DEL ESTADO  
DE OAXACA

**Oaxaca**  
JUNTOS CONSTRUIMOS EL CAMBIO



**UNSI**  
Universidad de la  
Sierra Sur

- Información y el Conocimiento: una revisión conceptual. Encrucijada, Revista Electrónica del Centro de Estudios en Administración Pública, 0(38), 1-17. ISSN: 2007-1949. <http://dx.doi.org/10.22201/fcpys.20071949e.2021.38.78411>
15. Camacho-Vera, J. H., Vargas-Canales, J. M., y Durán-Ferman, P. (2021). Avatares de la producción de mezcal en la región miahuateca de la Sierra Sur de Oaxaca. *LiminaR*, 19(1), 183-194. ISSN 1665-8027. ISSN e 2007-8900. <http://dx.doi.org/10.29043/liminar.v19i1.794>
  16. Márquez Ríos, E. M. y Camacho-Vera, J. H. (2021). Caracterización del riesgo a desastres naturales en la micro región 5: Zapoteca-Sierra Sur. *Analéctica*, 7(46), 53-76. ISSN-e: 2591-5894. <https://doi.org/10.5281/zenodo.4744817>
  17. Hernández Ramírez, J. C., Enríquez Almaraz, T., y Medina López, S. (2021). Between Rupture and Continuity: Millennials' Reasons for Eating Chapulines in the Southern Sierra of Oaxaca. *Food, Culture & Society*. DOI: 10.1080/15528014.2021.1893918
  18. Pérez Meza, M., Jaramillo Núñez, A., Cuevas Otahola, B., Arriaga Hernández, J. A. & Sánchez Rinza, B. E. (2021). Determination of early bone metastasis on Bone Scans Using the Gray Levels Histogram. *Revista Mexicana de Ingeniería Biomédica*, 42(2), 6-14. ISSN en línea: 2395-9126. [dx.doi.org/10.17488/RMIB.42.2.1](http://dx.doi.org/10.17488/RMIB.42.2.1)

## SEMINARIO INSTITUCIONAL

Se tuvieron catorce participaciones en el seminario institucional:

1. "Efectividad clínica del plasma de convalecientes en pacientes hospitalizados con diagnóstico de COVID-19: revisión sistemática y meta-análisis", presentado por el Dr. Roberto Ariel Abeldaño Zúñiga.
2. "Inmunoterapia basada en macrófagos M2 para el tratamiento de la Intolerancia a la glucosa en un modelo murino", presentado por la M.C.B. Diana Vega Galaviz.
3. "Método Altadir de Planificación Popular como Herramienta de Planificación Local para el Estado de Oaxaca", presentado por la Dra. Deisy Coromoto Rebolledo López.
4. "Un nuevo enfoque para generalizar la ley de Moore, basado en el estudio de la disminución del transistor", presentado por el Dr. Amando Alejandro Ruiz Figueroa.
5. "Asociaciones de los niveles de aldosterona salival durante el embarazo con la presión arterial materna y el peso al nacer para la edad gestacional en una cohorte de nacimiento de la Ciudad de México", presentado por el Mtro. Oscar Galván Valencia.



GOBIERNO DEL ESTADO  
DE OAXACA

**Oaxaca**  
JUNTOS CONSTRUIMOS EL CAMBIO



**UN SIS**  
Universidad de la  
Sierra Sur

6. "Estudio de seguimiento para comparar las tasas de éxito clínico y radiográfico entre la pulpotomía y pulpectomía en dientes temporales", presentado por el M.S.P. José Eduardo Orellana Centeno.
7. "Transparencia y rendición de cuentas en el estado de Oaxaca", presentado por la Dra. Aurea Arellano Cruz.
8. "Sistema para analizar imágenes médicas", presentado por la Mtra. Mónica Pérez Meza.
9. "Microbiota intestinal en los primeros 1000 días de vida", presentado por la Esp. Ana Cecilia Ortega Delgado.
10. "Método formativo para comprensión y producción de textos en niños de tercer grado de primaria", presentado por la M.D.R.N. Dulce Mercedes Cabrera Santiago.
11. "Estado Abierto Digital y Anticorrupción en México", presentado por la Dra. Socorro Moyado Flores.
12. "Sistema de Información Geográfica para el Estado de Oaxaca", presentado por la M.C.C. Silvana Juárez Chalini.
13. "Evaluación nutrimental y determinación de la porción equivalente de algunos insectos comestibles de la Sierra Sur Oaxaqueña", presentado por la M.C. Andrea Itayetzzi Ortiz García.
14. "Inclusión digital como instrumento de transformación y desarrollo en el estado de Oaxaca: caso Sierra Sur", presentado por el Mtro. Rafael Rentería Gaeta.

#### **g) Proyectos de Investigación**

En el periodo de enero a junio de 2021 se tienen vigentes los siguientes proyectos de investigación:

1. Diagnóstico de bienes y servicios ambientales de ecosistemas de las subcuencas que conforman el municipio de Miahuatlán de Porfirio Díaz, Oaxaca. IEM-IpyGS-001-27/02/2017.
2. Uso de las TIC para el análisis de las macro regiones de México, mediante el contraste de indicadores para fomentar el desarrollo de la sociedad en Oaxaca. IEM-01-07/02/2018.
3. Análisis de sistemas complejos en la planeación de estrategias para el desarrollo: el caso del sistema mezcal en el distrito de Miahuatlán, Oaxaca. IEM-IN-08-20/02/2018.
4. Gestión comunitaria del agua: acceso y distribución en el Municipio de San Simón Almolongo, Oaxaca. IEM-01-01/08/2019.
5. Determinantes de las trampas de pobreza en Microempresas mexicanas: perspectivas desde la teoría de la elección del empresario. IEM-02-05/02/2019.
6. Crecimiento Urbano y Desarrollo Sustentable en el Municipio de Miahuatlán de Porfirio Díaz, Oaxaca, en el siglo XXI. IEM- IN-14-08/03/2019.



GOBIERNO DEL ESTADO  
DE OAXACA

**Oaxaca**  
JUNTOS CONSTRUIMOS EL CAMBIO



**UNSI**  
Universidad de la  
Sierra Sur

7. Inclusión digital como instrumento de transformación y desarrollo en el estado de Oaxaca. IEM- CA- PRO-15-14/05/2019.
8. Gobernanza ambiental municipal en el estado de Oaxaca: en el marco del cumplimiento de la Agenda 2030 de los Objetivos de Desarrollo Sostenible. IEM- PRO-IN-32-19/08/2019.
9. Desarrollo de material didáctico para la implementación de cursos de filosofía en línea. IINFOTIS0028.
10. Burnout académico y rendimiento escolar en estudiantes universitarios. IISSP/ECA/03/2016.
11. Uso de simuladores como recurso didáctico en la formación de profesionales de enfermería. IISSP/PSP/03/2017.
12. Estudio microbiológico y social de la presencia de bacterias del grupo ESKAPE en muestras obtenidas de la comunidad en Miahuatlán de Porfirio Díaz, Oaxaca. IISSP/SSA/03/2017.
13. Determinación social de las trayectorias de atención de niños con cáncer en Oaxaca, México. IISSP/SSA/04/2017.
14. Evaluación y diagnóstico del estado neurocognitivo de adultos mayores de Valles Centrales, Oaxaca. IISSP/DEE/01/12042019.
15. El significado emocional del vestido para mujeres mayores oaxaqueñas. IISSP/EHPSE/03/10062019.
16. Propuesta para la elaboración del Manual de Derecho Médico – Sanitario para profesionales de la salud. IISSP/SC/04/01072019.
17. Obtención de teobromina de la cáscara de cacao oaxaqueño y su sinergia con Spirulina para combatir especies reactivas del oxígeno. INUT/INUT/03/260620.
18. Salud Mental en situaciones de desastre: rechazo social y discriminación hacia los trabajadores de la salud en la pandemia por COVID-19. IISSP/SSA/01/270420.
19. Estado nutricional, seguridad alimentaria y salud emocional en la población oaxaqueña durante el confinamiento debido al virus SARS-CoV-2. INUT/INUT/01/060520.
20. Relación entre los estilos de vida y el nivel de desempeño de las funciones ejecutivas en adultos jóvenes de una universidad pública de Oaxaca, México. INUT/SPN/02/270520.
21. Riesgos por ingesta hídrica y sus representaciones sociales en población adulta del centro urbano de Miahuatlán de Porfirio Díaz, Oaxaca. INUT/SC/04/290620.
22. Análisis económico, social y ambiental del ecoturismo ¿Contribución al desarrollo sustentable en San José del Pacífico, Oaxaca? IEM-CA-PRO-16-28/05/2020.
23. Estructuras Algebraicas en Matroides. IINFO0029.
24. Epidemiología molecular del consumo de drogas y co-morbilidades en población Mexicana, así como sus repercusiones en el marco jurídico. INUT/BMBCS/05/250920





GOBIERNO DEL ESTADO  
DE OAXACA

**Oaxaca**  
JUNTOS CONSTRUIMOS EL CAMBIO



**UN SIS**  
Universidad de la  
Sierra Sur

25. Distribución de prevalencia de enfermedad de Chagas en el estado de Oaxaca y riesgo de exposición a *Trypanosoma cruzi* de la comunidad de la Universidad de la Sierra Sur. IISSP/SCA/04/251120.
26. Biodatos de salud pública en México: una propuesta axiomática transdisciplinaria. IISSP/ITS/03/010720.

#### **h) Organización de eventos de Investigación y Difusión**

Durante el periodo de enero a junio se realizó el siguiente evento de investigación y difusión:

- Del 15 al 17 de febrero de 2021 la Universidad de la Sierra Sur (UN SIS) realizó el XVII Seminario de investigación del Instituto de Estudios de Postgrado, de forma virtual a raíz de la contingencia sanitaria ocasionada por la enfermedad del COVID-19. En total 27 estudiantes de los tres programas de Maestría que se imparten en la UN SIS presentaron los avances en sus investigaciones, distribuidos de la siguiente manera: 10 estudiantes del programa de Planeación Estratégica Municipal, 12 estudiantes de Gobierno Electrónico y 5 estudiantes de la Salud Pública. Cabe señalar que en esta convocatoria participaron tanto los estudiantes de cada programa, como sus respectivos directores de Tesis; Co-directores, quienes son profesores de otras universidades y centros educativos nacionales como internacionales; y asesores, siendo éstos últimos profesores adscritos a otros programas educativos dentro de la UN SIS.
- La XVIII edición del Seminario de investigación del Instituto de Estudios de Postgrado, se realizó de manera presencial los días 30 de junio y 01 de julio de 2021 en el auditorio de la Universidad, respetando todas las medidas sanitaria del protocolo de seguridad. Dicha actividad se realiza al término de cada semestre, como una estrategia para mejorar los procesos de investigación de los estudiantes de Posgrado, con la participación de los profesores-investigadores a través del intercambio de información y conocimientos teóricos y metodológicos sobre distintos temas de tesis que se desarrollan en los programas de Posgrado. En esta ocasión 27 estudiantes de los tres programas de Maestría que se imparten en la UN SIS presentaron los avances en sus investigaciones.

#### **i) Revista “Salud y Administración”**

A partir del año 2014, la UN SIS publica cuatrimestralmente la Revista “Salud y Administración”, en la cual se difunden los aportes de las ciencias de la salud, de la administración, así como de otras áreas relacionadas, desde las perspectivas de la investigación básica, la investigación aplicada, el desarrollo tecnológico y la innovación. ISSN en papel: 2007-7971, e ISSN electrónico: 2448-6159. Durante el periodo de enero a junio 2021 se publicó el Vol. 8 Núm. 22.



GOBIERNO DEL ESTADO  
DE OAXACA

**Oaxaca**  
JUNTOS CONSTRUIMOS EL CAMBIO



**UN SIS**  
Universidad de la  
Sierra Sur

### j) Proyectos de Promoción del Desarrollo

- El 24 de marzo de 2021 se llevó a cabo una reunión virtual con la Coordinación General del Comité Estatal para la Planeación del Desarrollo del Estado de Oaxaca (CG-COPLADE) para establecer la participación de Profesores–Investigadores de esta casa de estudio, en un foro que se llevara a cabo en los próximos meses, cuyo objetivo es fortalecer la visión del Sistema de Planeación Estatal como un elemento fundamental para alcanzar la sostenibilidad de los gobiernos locales, el cual estará dirigido a servidores públicos de las áreas de planeación estatal.

### k) Asesorías y desarrollo de proyectos específicos

Durante el periodo de enero a junio de 2021 no se realizó ninguna asesoría o desarrollo de proyectos específico, cabe destacar que por la pandemia por COVID-19 muchas de las actividades de promoción del desarrollo, tales como asesorías y desarrollo de proyectos específicos se tuvieron que posponer.

### l) Servicios a la Sociedad

Atención médica de primer nivel en la Clínica Universitaria.

La Clínica Universitaria brinda atención médica de primer nivel de forma gratuita. Los servicios médicos que se prestan a la sociedad son: consulta externa, atención de partos, alojamiento conjunto, central de equipos y esterilización, terapia intermedia y servicio de farmacia. El horario de atención al público abarca las 24 horas del día, los 365 días del año. Durante el periodo de enero a junio se ofrecieron 1070 consultas.

### m) Cursos de capacitación a PTC

- Capacitación sobre el uso del siguiente equipo de laboratorio: lector de microplacas Spectramax abs plus con software Softmax pro, centrífuga refrigerada y termociclador punto final Biometra, impartido por INOLAB Especialistas de Servicio S.A. de C.V., el 28 de enero de 2021.
- Capacitación sobre el uso del siguiente equipo de laboratorio: Campana de seguridad tipo a2 y Baño maría en seco maño, impartido por Accesorios para laboratorios S.A. de C.V., el 03 de febrero de 2021.
- Curso “Diseño de exámenes”, impartido el 25 de febrero de 2021.
- Curso “Plataforma Educativa Institucional UNSIS <https://adistancia.unsis.edu.mx>”, impartido el 26 de febrero de 2021.
- Capacitación sobre el uso del siguiente equipo de laboratorio: centrífuga refrigerada d3024r, centrífugafrigerada eppendorf, rotor para centrífuga refrigerada, rotor eppendorf (fa-45-30-11) para 30 tubos de 1.5 a 2 ml., vortex genie2 agitador tipo vortex de velocidad variable, sistema de electroforesis



GOBIERNO DEL ESTADO  
DE OAXACA

**Oaxaca**  
JUNTOS CONSTRUIMOS EL CAMBIO



**UNSI**  
Universidad de la  
Sierra Sur

thermo, balanza electrónica, balanza electrónica analítica, balanza analítica ohaus pioneer 224c, rotavapor completo con destilador en diagonal, autoclave vertical automática felisa, balanza analítica (ohaus) capacidad 220 g, sensibilidad 0.0001 g, refrigerador con congelador (marca therrmo scientific) modelo 10lceetsa de 10 pies, impartido por Crissof de México, S. de R. L. de C.V., los días 03 y 04 de marzo de 2021.

- Capacitación sobre el uso del siguiente equipo de laboratorio: termociclador en tiempo real cfx96, cámara de electroforesis vertical y módulo de transferencia, sistema de alta resolución para documentación y análisis de geles modelogeldoc xr+ marca bio-rad, termociclador biorad modelo-c1000 y fotodocumentador bio-rad cámara de electroforesis, impartido por Crissof de México, S. de R. L. de C.V., el 22 de marzo de 2021.

#### n) Actividades de capacitación a estudiantes y egresados

- El 01 de febrero de 2021 se impartió el curso virtual “Vacunación contra COVID-19” a alumnos de décimo semestre de la Licenciatura en Enfermería.
- En los meses de febrero y marzo alumnos de décimo semestre de la Licenciatura en Enfermería tomaron el curso en línea titulado “Formación de monitores para el retorno saludable”, impartido por el Instituto Mexicano del Seguro Social (IMSS).
- En los meses de febrero y marzo alumnos de décimo semestre de la Licenciatura en Enfermería tomaron el curso en línea titulado “Formación de monitores para el retorno saludable”, impartido por el Instituto Mexicano del Seguro Social (IMSS).
- En los meses de febrero y marzo alumnos de décimo semestre de la Licenciatura en Enfermería tomaron el curso en línea titulado “Salud en el trabajo”, impartido por el Instituto Mexicano del Seguro Social (IMSS).
- En los meses de febrero y marzo alumnos de décimo semestre de la Licenciatura en Enfermería tomaron el curso en línea titulado “Bienestar psicosocial en el ambiente laboral y la nueva normalidad”, impartido por el Instituto Mexicano del Seguro Social (IMSS).
- En los meses de febrero y marzo alumnos de décimo semestre de la Licenciatura en Enfermería tomaron el curso en línea titulado “Consejos para el cuidado de tu espalda”, impartido por el Instituto Mexicano del Seguro Social (IMSS).
- En los meses de febrero y marzo alumnos de décimo semestre de la Licenciatura en Enfermería tomaron el curso en línea titulado “Prevención y vigilancia de brotes en las empresas”, impartido por el Instituto Mexicano del Seguro Social (IMSS).
- En los meses de febrero y marzo alumnos de décimo semestre de la Licenciatura en Enfermería tomaron el curso en línea titulado “Seguridad e higiene en el ambiente laboral”, impartido por el Instituto Mexicano del Seguro Social (IMSS).
- En los meses de febrero y marzo alumnos de décimo semestre de la Licenciatura en Enfermería tomaron el curso en línea titulado “Primer respondiente y promotor



GOBIERNO DEL ESTADO  
DE OAXACA

**Oaxaca**  
JUNTOS CONSTRUIMOS EL CAMBIO



**UNSI**  
Universidad de la  
Sierra Sur

en prevención de accidentes”, impartido por el Instituto Mexicano del Seguro Social (IMSS).

- En los meses de febrero y marzo alumnos de décimo semestre de la Licenciatura en Enfermería tomaron el curso en línea titulado “Recomendaciones para un retorno seguro al trabajo”, impartido por el Instituto Mexicano del Seguro Social (IMSS).
- El 17 de marzo de 2021, se llevó a cabo la conferencia virtual "Situación y perspectivas macroeconómicas de México", impartida por el Dr. Juan Carlos Rivas Valdivia de la CEPAL. A la conferencia asistieron Profesores-Investigadores y estudiantes de las Licenciaturas en Administración Pública y Administración Municipal.
- El 19 de marzo de 2021, se llevó a cabo la conferencia virtual "Presentación de Resultados del Censo de Población y Vivienda 2020. Datos para el Municipio de Miahuatlán de Porfirio Díaz", impartida por el Mtro. Amador Peña Peña, Subdirector Estatal de Estadística Sociodemográfica del INEGI. A la conferencia asistieron Profesores-Investigadores y estudiantes de las Licenciaturas en Ciencias Empresariales, Administración Pública, Administración Municipal, Enfermería, Medicina, Nutrición e Informática, además de las Maestrías en Gobierno Electrónico, Planeación Estratégica Municipal y Salud Pública.
- El 23 de marzo de 2021, se llevó a cabo la conferencia virtual "Situación y perspectivas macroeconómicas de México", impartida por el Dr. Juan Carlos Rivas Valdivia de la CEPAL. A la conferencia asistieron Profesores-Investigadores y estudiantes de la Licenciaturas en Ciencias Empresariales.
- En el mes de junio de 2021 alumnos del segundo semestre de la Licenciaturas en Ciencias Empresariales acreditaron el curso virtual “Reforma DH” avalado por la Suprema Corte de Justicia de la Nación, La Oficina del Alto Comisionado de Naciones Unidas para los Derechos Humanos y la Comisión de Derechos Humanos del Distrito Federal.

#### **o) Proyectos Institucionales desarrollados con financiamiento externo en el año 2021**

##### **1. Fondo de Aportaciones Múltiples 2021**

- Apoyado con un monto de \$ 23,712,531.99



GOBIERNO DEL ESTADO  
DE OAXACA



**UN SIS**  
Universidad de la  
Sierra Sur

## INFORME SOBRE PASIVOS CONTINGENTES

**NO APLICA**

Gobierno del Estado de Oaxaca  
 UR: 546 - UNIVERSIDAD DE LA SIERRA SUR  
 Estado de Situación Financiera  
 Del 1° de enero al 30 de junio de 2021 y 2020  
 (Pesos)



CONCEPTO	EJERCICIO FISCAL 2021	EJERCICIO FISCAL 2020	CONCEPTO	EJERCICIO FISCAL 2021	EJERCICIO FISCAL 2020
<b>ACTIVO</b>			<b>PASIVO</b>		
<b>ACTIVO CIRCULANTE</b>			<b>PASIVO CIRCULANTE</b>		
EFFECTIVO Y EQUIVALENTES	6,889,958	12,834,914	CUENTAS POR PAGAR A CORTO PLAZO	3,492,099	3,797,241
DERECHOS A RECIBIR EFECTIVO O EQUIVALENTES	1,556,097	1,777,440	<b>Total de PASIVO CIRCULANTE</b>	<b>3,492,099</b>	<b>3,797,241</b>
DERECHOS A RECIBIR BIENES O SERVICIOS	0	0	<b>TOTAL PASIVO</b>	<b>3,492,099</b>	<b>3,797,241</b>
<b>Total de ACTIVO CIRCULANTE</b>	<b>8,446,055</b>	<b>14,612,354</b>	HACIENDA PÚBLICA/PATRIMONIO		
<b>ACTIVO NO CIRCULANTE</b>			HACIENDA PÚBLICA/PATRIMONIO CONTRIBUIDO		
BIENES INMUEBLES, INFRAESTRUCTURA Y CONSTRUCCIONES EN PROCESO	234,093,104	215,410,677	ACTUALIZACIÓN DE LA HACIENDA PÚBLICA/ PATRIMONIO	2,757,720	2,757,720
BIENES MUEBLES	75,860,778	72,364,699	<b>Total de HACIENDA PÚBLICA/PATRIMONIO CONTRIBUIDO</b>	<b>2,757,720</b>	<b>2,757,720</b>
ACTIVOS INTANGIBLES	609,092	609,092	HACIENDA PÚBLICA/PATRIMONIO GENERADO		
DEPRECIACIÓN, DETERIORO Y ARMORTIZACIÓN ACUMULADA DE BIENES	-19,903,651	-19,903,651	RESULTADOS DE EJERCICIO (AHORRO/ DESAHORRO)	3,062,774	9,322,941
<b>Total de ACTIVO NO CIRCULANTE</b>	<b>290,659,323</b>	<b>268,480,818</b>	RESULTADOS DE EJERCICIOS ANTERIORES	232,782,441	210,204,926
			REVALÚOS	56,956,075	56,956,075
			RECTIFICACIONES DE RESULTADOS DE EJERCICIOS ANTERIORES	54,269	54,269
			<b>Total de HACIENDA PÚBLICA/PATRIMONIO GENERADO</b>	<b>289,792,784</b>	<b>267,215,270</b>
			<b>TOTAL HACIENDA</b>	<b>292,550,504</b>	<b>269,972,990</b>
<b>TOTAL DE ACTIVOS</b>	<b>299,105,378</b>	<b>283,093,172</b>	<b>Total de Pasivo y Patrimonio/Hacienda Pública</b>	<b>299,105,378</b>	<b>283,093,172</b>

  
 Bajo protesta de decir verdad declaramos que los estados financieros y sus Notas son razonablemente correctos y responsabilidad del emisor.  
**VICE-RECTOR DE ADMINISTRACIÓN**  
**VICE-RECTORIA DE ADMINISTRACIÓN**  
 L.C.E. ERICK ALEXIS OCHOA VALENCIA



Lugar y fecha de generación: Reyes Mantecón, Oaxaca; a 15 de JULIO de 2021.

  
**RECTOR**  
**RECTORIA**  
 DR. MODESTO SEARA VÁZQUEZ





CONCEPTO	EJERCICIO FISCAL 2021	EJERCICIO FISCAL 2020	CONCEPTO	EJERCICIO FISCAL 2021	EJERCICIO FISCAL 2020
INGRESOS Y OTROS BENEFICIOS			GASTOS Y OTRAS PÉRDIDAS		
PARTICIPACIONES, APORTACIONES, CONVENIOS, INCENTIVOS DERIVADOS DE LA COLABORACION FISCAL, FONDOS DISTINGUIDOS, TRANSFERENCIAS, ASIGNACIONES, SUBSIDIOS Y SUBVENCIONES, Y PENSIONES Y JUBILACIONES	56,316,253	59,409,072	TRANSFERENCIAS, ASIGNACIONES, SUBSIDIOS Y OTRAS AYUDAS	53,159,579	50,086,131
TRANSFERENCIAS, ASIGNACIONES, SUBSIDIOS Y SUBVENCIONES, Y PENSIONES Y JUBILACIONES	56,316,253	59,409,072	TRANSFERENCIAS INTERNAS Y ASIGNACIONES AL SECTOR PÚBLICO	53,002,579	49,984,907
TOTAL DE INGRESOS Y OTROS BENEFICIOS	56,316,253	59,409,072	AYUDAS SOCIALES	157,000	101,224
			OTROS GASTOS Y PÉRDIDAS EXTRAORDINARIAS	93,900	0
			OTROS GASTOS	93,900	0
			TOTAL DE GASTOS Y OTRAS PERDIDAS	53,253,479	50,086,131
			AHORRO NETO DEL EJERCICIO	3,062,774	9,322,941

  
 VICE-RECTOR DE ADMINISTRACIÓN  
 L.C.E. ERICK ALEXIS OCHOA VALENCIA



Lugar y fecha de generación: Reyes Mantecón, Oaxaca; a 15 de JULIO de 2021

En protesta de decir verdad declaramos que los estados financieros y sus Notas son razonablemente correctos y responsabilidad del emisor.

  
 RECTOR  
 DR. MODESTO SEARA VÁZQUEZ



Concepto	Hacienda Pública/ Patrimonio			Ajustes por Cambios de Valor	Total
	Contribuido	Generado			
		Ejerc. Ant.	Del Ejercicio		
Rectificaciones de Resultados de Ejercicios Anteriores	0	54,269	0	0	54,269
CAMBIOS POR ERRORES CONTABLES	0	54,269	0	0	54,269
<b>Patrimonio Neto Inicial Ajustado del Ejercicio</b>	<b>2,757,720</b>	<b>0</b>	<b>0</b>	<b>0</b>	<b>2,757,720</b>
ACTUALIZACIONES DEL PATRIMONIO	2,757,720	0	0	0	2,757,720
<b>Variaciones de la Hacienda Pública / Patrimonio Neto del Ejercicio</b>	<b>0</b>	<b>0</b>	<b>262,607,162</b>	<b>0</b>	<b>262,607,162</b>
RESULTADOS DE EJERCICIOS ANTERIORES	0	0	199,666,403	0	199,666,403
REVALÚOS	0	0	56,956,075	54,269	56,956,075
RESULTADOS DEL EJERCICIO (AHORRO/ DESAHORRO)	0	0	5,984,684	0	5,984,684
<b>Hacienda Pública / Patrimonio Neto Final del Ejercicio 2020</b>	<b>2,757,720</b>	<b>54,269</b>	<b>262,607,162</b>	<b>0</b>	<b>265,419,151</b>
<b>Cambios en la Hacienda Pública / Patrimonio Neto del Ejercicio 2021</b>	<b>2,757,720</b>	<b>0</b>	<b>0</b>	<b>0</b>	<b>2,757,720</b>
ACTUALIZACIONES DEL PATRIMONIO	2,757,720	0	0	0	2,757,720
<b>Variaciones de la Hacienda Pública / Patrimonio Neto del Ejercicio</b>	<b>0</b>	<b>0</b>	<b>291,467,142</b>	<b>54,269</b>	<b>291,521,411</b>
REVALÚOS	0	0	56,956,075	54,269	57,010,344
RESULTADOS DE EJERCICIOS ANTERIORES	0	0	210,204,926	0	210,204,926
RESULTADOS DEL EJERCICIO (AHORRO/ DESAHORRO)	0	0	24,306,141	0	24,306,141
<b>Saldo Neto en la Hacienda Pública / Patrimonio 2021</b>	<b>2,757,720</b>	<b>0</b>	<b>291,467,142</b>	<b>54,269</b>	<b>294,279,131</b>

VICE-RECTOR DE ADMINISTRACIÓN

L.C.E ERICK ALEXIS OCHOA VALENCIA



Lugar y fecha de generación: Reyes Mantecón, Oaxaca; a 15 de JULIO de 2021

Bajo protesta de decir verdad declaramos que los estados financieros y sus Notas son razonablemente correctos y responsabilidad del emisor.

RECTOR

DR. MODESTO SEARA VÁZQUEZ





Cuenta de la Hacienda Pública Estatal 2021  
 Gobierno del Estado de Oaxaca  
 UR: 546 - UNIVERSIDAD DE LA SIERRA SUR  
 Estado de Cambios en la Situación Financiera  
 Del 1° de enero al 30 de junio de 2021 y 2020  
 (Pesos)



CONCEPTO	ORIGEN	APLICACIÓN	CONCEPTO	ORIGEN	APLICACIÓN
ACTIVO	6,166,299	22,178,505	PASIVO	0	305,142
ACTIVO CIRCULANTE	6,166,299	0	PASIVO CIRCULANTE	0	305,142
EFFECTIVO Y EQUIVALENTES	5,944,956	0	CUENTAS POR PAGAR A CORTO PLAZO	0	305,142
DERECHOS A RECIBIR EFFECTIVO O EQUIVALENTES	221,342	0	HACIENDA PÚBLICA/PATRIMONIO	22,577,514	0
DERECHOS A RECIBIR BIENES O SERVICIOS	0	0	HACIENDA PÚBLICA/PATRIMONIO CONTRIBUIDO	0	0
ACTIVO NO CIRCULANTE	0	22,178,505	ACTUALIZACIÓN DE LA HACIENDA PÚBLICA/ PATRIMONIO	0	0
BIENES INMUEBLES, INFRAESTRUCTURA Y CONSTRUCCIONES EN PROCESO	0	18,682,427	HACIENDA PÚBLICA/PATRIMONIO GENERADO	22,577,514	0
BIENES MUEBLES	0	3,496,078	RESULTADOS DE EJERCICIO (AHORRO/ DESAHORRO)	0	0
ACTIVOS INTANGIBLES	0	0	RESULTADOS DE EJERCICIOS ANTERIORES	22,577,514	0
DEPRECIACIÓN, DETERIORO Y ARMORTIZACIÓN ACUMULADA DE BIENES	0	0	REVALÚOS	0	0
			RECTIFICACIONES DE RESULTADOS DE EJERCICIOS ANTERIORES	0	0
			RESULTADOS DEL EJERCICIO (AHORRO/DESAHORRO)	0	3,092,820
			TOTALES	22,577,514	3,397,961

VICE-RECTOR DE ADMINISTRACIÓN

L.C.E ERICK ALEXIS OCHOA VALENCIA



Lugar y fecha de generación: Reyes Mantecón, Oaxaca; a 15 de JULIO de 2021

Bajo protesta de decir verdad declaramos que los estados financieros y sus Notas son razonablemente correctos y responsabilidad del emisor.

RECTOR

DR. MODESTO SEARA VÁZQUEZ





GOBIERNO DEL ESTADO  
DE OAXACA

Oaxaca  
JUNTOS CONSTRUIAMOS EL CAMBIO



UNSI  
UNIVERSIDAD DE LA  
SIERRA SUR

## Estado de Flujos de Efectivo

UNIVERSIDAD DE LA SIERRA SUR		
DEL 1 de enero al 31 de diciembre 2020 y al 30 de junio 2021		
Concepto	2021	2020
<b>Flujos de Efectivo de las Actividades de Operación</b>		
<b>Origen</b>	<b>52,483,692</b>	<b>142,503,843</b>
Impuestos	0	0
Cuotas y Aportaciones de Seguridad Social	0	0
Contribuciones de Mejoras	0	0
Derechos	0	0
Productos	0	0
Aprovechamientos	0	0
Ingresos por Venta de Bienes y Prestación de Servicios	0	0
Participaciones, Aportaciones, Convenios, Incentivos Derivados de la Colaboración Fisca	0	0
Transferencias, Asignaciones, Subsidios y Subvenciones, y Pensiones y Jubilaciones	56,316,253	139,387,380
Otros Orígenes de Operación	-3,832,561	3,116,463
<b>Aplicación</b>	<b>52,910,223</b>	<b>86,710,609</b>
Servicios Personales	0	0
Materiales y Suministros	0	0
Servicios Generales	0	0
Transferencias Internas y Asignaciones al Sector Público	53,096,479	86,266,219
Transferencias al resto del Sector Público	0	0
Subsidios y Subvenciones	0	0
Ayudas Sociales	157,000	105,949
Pensionamientos y Jubilaciones	0	0
Transferencias a Fideicomisos, Mandatos y Contratos Análogos	0	0
Transferencias a la Seguridad Social	0	0
Donativos	0	0
Transferencias al Exterior	0	0
Participaciones	0	0
Aportaciones	0	0
Convenios	0	0
Otras Aplicaciones de Operación	-343,256	338,441
<b>Flujos Netos de Efectivo por Actividades de Operación</b>	<b>-426,531</b>	<b>55,793,234</b>
<b>Flujos de Efectivo de las Actividades de Inversión</b>		
<b>Origen</b>	<b>0</b>	<b>0</b>
Bienes Inmuebles, Infraestructura y Construcciones en Proceso	0	0
Bienes Muebles	0	0
Otros Orígenes de Inversión	0	0
<b>Aplicación</b>	<b>6,455,207</b>	<b>54,449,651</b>
Bienes Inmuebles, Infraestructura y Construcciones en Proceso	5,651,554	17,797,363
Bienes Muebles	803,653	7,943,217
Otras Aplicaciones de Inversión	0	28,709,071
<b>Flujos Netos de Efectivo por Actividades de Inversión</b>	<b>-6,455,207</b>	<b>-54,449,651</b>
<b>Flujo de Efectivo de las Actividades de Financiamiento</b>		
<b>Origen</b>	<b>0</b>	<b>0</b>
Endeudamiento Neto	0	0
Interno	0	0
Externo	0	0
Otros Orígenes de Financiamiento	0	0
<b>Aplicación</b>	<b>0</b>	<b>0</b>
Servicios de la Deuda	0	0
Interno	0	0
Externo	0	0
Otras Aplicaciones de Financiamiento	0	0
<b>Flujos Netos de Efectivo por Actividades de Financiamiento</b>	<b>0</b>	<b>0</b>
<b>Incremento/Disminución Neta en el Efectivo y Equivalentes al Efectivo</b>	<b>-6,881,737</b>	<b>1,343,583</b>
<b>Efectivo y Equivalentes al Efectivo al Inicio del Ejercicio</b>	<b>13,771,695</b>	<b>12,428,112</b>
<b>Efectivo y Equivalentes al Efectivo al Final del Ejercicio</b>	<b>6,889,957</b>	<b>13,771,695</b>

Bajo protesta de decir verdad declaramos que los Estados Financieros y sus Notas son razonablemente correctos y responsabilidad del emisor.

L.C.E. ERICK ALEXIS OCHOA  
VALENCIA VICE-RECTOR DE



DR. MODESTO SEARA VAZQUEZ  
RECTOR



Cuenta de la Hacienda Pública Estatal 2021  
 Gobierno del Estado de Oaxaca  
 UR: 546 - UNIVERSIDAD DE LA SIERRA SUR  
 Estado Analítico del Activo  
 Del 1° de enero al 30 de junio de 2021  
 (Pesos)



DESCRIPCION	SALDO INICIAL	PERIODO		SALDO FINAL	FLUJO
		CARGOS	ABONOS		
<b>ACTIVO</b>					
ACTIVO CIRCULANTE	15,671,048	109,827,796	117,052,789	8,446,055	-7,224,993
EFECTIVO Y EQUIVALENTES	13,771,695	91,087,717	97,969,454	6,889,958	-6,881,737
DERECHOS A RECIBIR EFECTIVO O EQUIVALENTES	1,026,242	18,740,079	18,210,223	1,556,097	529,856
DERECHOS A RECIBIR BIENES O SERVICIOS	873,111	---	873,111	---	-873,111
ACTIVO NO CIRCULANTE	284,204,116	22,663,325	16,208,118	290,659,323	6,455,207
BIENES INMUEBLES, INFRAESTRUCTURA Y CONSTRUCCIONES EN PROCESO	228,441,550	19,928,799	14,277,244	234,093,104	5,651,554
BIENES MUEBLES	75,057,125	2,734,526	1,930,873	75,860,778	803,653
ACTIVOS INTANGIBLES	609,092	---	---	609,092	---
DEPRECIACIÓN, DETERIORO Y ARMORTIZACIÓN ACUMULADA DE BIENES	-19,903,651	---	---	-19,903,651	---
<b>TOTAL ACTIVO</b>	<b>299,875,164</b>	<b>132,491,120</b>	<b>133,260,907</b>	<b>299,105,378</b>	<b>-769,786</b>

Bajo protesta de decir verdad declaramos que los estados financieros y sus Notas son razonablemente correctos y responsabilidad del emisor.

VICE-RECTOR DE ADMINISTRACIÓN  
 L.C.E ERICK ALEXIS DE HOA VALENCIA



RECTOR

DR. MODESTO SEARA VÁZQUEZ



Segundo Informe Trimestral 2021  
 Gobierno del Estado de Oaxaca  
 UR: 546 UNIVERSIDAD DE LA SIERRA SUR  
 UE: 01 UNIVERSIDAD DE LA SIERRA SUR  
 Estado Analítico de la Deuda y Otros Pasivos  
 Del 1 de enero al 30 de junio de 2021  
 (Pesos)



Denominación de las Deudas	Moneda de Contratación	Institución o País Acreedor	Saldo Inicial del Periodo	Saldo Final del Periodo
<b>DEUDA PÚBLICA</b>				
<b>Corto Plazo</b>				
<b>Deuda Interna</b>			<b>0</b>	<b>0</b>
Instituciones de Crédito			0	0
Títulos y Valores			0	0
Arrendamientos Financieros			0	0
<b>Deuda Externa</b>			<b>0</b>	<b>0</b>
Organismos Financieros Internacionales			0	0
Deuda Bilateral			0	0
Títulos y Valores			0	0
Arrendamientos Financieros			0	0
<b>Subtotal a Corto Plazo</b>			<b>0</b>	<b>0</b>
<b>Largo Plazo</b>				
<b>Deuda Interna</b>			<b>0</b>	<b>0</b>
Instituciones de Crédito			0	0
Títulos y Valores			0	0
Arrendamientos Financieros			0	0
<b>Deuda Externa</b>			<b>0</b>	<b>0</b>
Organismos Financieros Internacionales			0	0
Deuda Bilateral			0	0
Títulos y Valores			0	0
Arrendamientos Financieros			0	0
<b>Subtotal a Largo Plazo</b>			<b>0</b>	<b>0</b>
Otros Pasivos			5,596,034	3,797,241
<b>Total de Deuda y Otros Pasivos</b>			<b>5,596,034</b>	<b>3,797,241</b>

Bajo protesta de decir verdad declaramos que los Estados Financieros y sus Notas son razonablemente correctos y responsabilidad del emisor

L.C.E ERICK ALEXIS OCHOA VALENCIA  
 VICE-RECTOR DE ADMINISTRACIÓN



DR. MODESTO SEARA VAZQUEZ  
 RECTOR

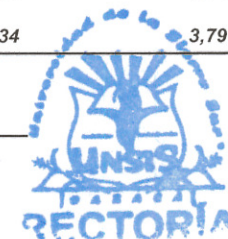



GOBIERNO DEL ESTADO  
DE OAXACA



JUNTOS CONSTRUIMOS EL CAMBIO



UNSI  
Universidad de la  
Sierra Sur

## NOTAS A LOS ESTADOS FINANCIEROS

DEL 01 DE ENERO AL 30 DE JUNIO DE 2021  
(PESOS)

Remito informe relacionado con la Información Financiera del periodo de 1° de Enero al 30 de junio de 2021.

### NOTAS DE DESGLOSE

#### I) NOTAS AL ESTADO DE SITUACION FINANCIERA

El estado de Situación Financiera tiene como propósito mostrar información relativa a los recursos y obligaciones de la entidad.

#### ACTIVO

CUENTAS	EJERCICIO FISCAL 2021	EJERCICIO FISCAL 2020
<b>ACTIVO CIRCULANTE</b>		
Efectivo Equivalentes	6,889,958	12,834,914
Derechos a recibir efectivo o equivalentes	1,556,097	1,777,440
Derecho a recibir bienes o servicios	0	0
<b>Total de Activo Circulante</b>	<b>8,446,055</b>	<b>14,612,354</b>
Bienes Inmuebles, infraestructura y construcciones en proceso	234,093,104	215,410,677
Bienes Muebles	75,860,778	72,364,699
Activos Intangibles	609,092	609,092
Depreciación acumulada de bienes muebles	-19,903,651	-19,903,651
<b>Total de Activo no Circulante</b>	<b>290,659,323</b>	<b>268,480,818</b>
<b>TOTAL DE ACTIVOS</b>	<b>299,105,378</b>	<b>283,093,172</b>



Gobierno del Estado  
de Oaxaca

**Oaxaca**  
JUNTOS CONSTRUIMOS EL CAMBIO



**UNSI**  
Universidad de la  
Sierra Sur

## ACTIVO CIRCULANTE

### Efectivo y Equivalentes

El rubro de efectivo y equivalentes al 30 de junio 2020, representa los recursos disponibles de la entidad, el saldo corresponde a recursos de proyectos federales tales como: Prodep, FAM 2020, Subsidio Federal e ingresos propios, además se tienen cuentas de inversión recursos del: Subsidio Federal, Fam 2020, Fam Remanentes 2017 e inversión de ingresos propios.

El rubro de efectivo y equivalentes al 30 de junio del ejercicio fiscal 2021, se integra por recursos federales como PRODEP, Subsidio federal 2021 e ingresos propios, así como la inversión correspondiente a recursos de ingresos propios y del Subsidio federal.

### Derechos a recibir Efectivo o Equivalentes

En el rubro de Derechos a recibir Efectivo y Equivalentes (Otros deudores diversos por cobrar a C.P) el saldo que se expresa en el Estado de Situación Financiera al 30 de junio de 2020 se integra de la siguiente manera:

Gastos a comprobar por un monto de 25,400.00; provisiones por retenciones de nómina ISS, IMSS, RCV e Infonavit por un monto de 1,367,563.43; otros deudores por un saldo de 384,476.33 que se integra de inventario de librería, deudores librería y pagos pendientes de comprobar presupuestalmente.

En el rubro de Derechos a recibir Efectivo y Equivalentes (Otros deudores diversos por cobrar a C.P) el saldo que se expresa en el Estado de Situación Financiera al 31 de junio de 2021, corresponde a gastos a comprobar por un monto de 38,150.04; provisiones a terceros por retenciones de impuestos por un total de 1,405,043.45; 26,835.93 corresponde a inventario de librería; 2,772.28 corresponde a deudores librerías; 49,624.74 corresponde a pagos en el rubro de servicios personales pendientes de tramitar en CLC por falta de cobertura presupuestal; 15,917.35 corresponde a pagos pendientes de regularizar presupuestalmente y 17,753.60 corresponde a recargos pendientes de ser regularizados.



GOBIERNO DEL ESTADO  
DE OAXACA



**UN SIS**  
Universidad de la  
Sierra Sur

## Derechos a recibir bienes o servicios

Para el primer semestre de ambos ejercicios no se tiene saldo en esta cuenta.

## ACTIVO NO CIRCULANTE

Está constituido por el conjunto de valores y derechos de realización o disponibilidad con un periodo de tiempo superior a un año.

### Bienes Inmuebles, infraestructura y construcciones en proceso

El rubro de Bienes Inmuebles de la Universidad de la Sierra está integrado de la siguiente forma:

CUENTAS	EJERCICIO FISCAL 2021	EJERCICIO FISCAL 2020
Terrenos	39,125,665	39,125,665
Edificios no residenciales	173,537,282	160,100,737
Otras construcciones de ingeniería civil u obra pesada en proceso	18,856,177	14,009,270
Instalaciones y equipamiento en construcciones en proceso	2,573,980	2,175,006
<b>Total de Bienes inmuebles</b>	<b>234,093,104</b>	<b>215,410,677</b>

Se puede observar un incremento en el rubro de inmuebles de junio 2020 a junio 2021, se debe a las afectaciones presupuestales en el capítulo 6000.



GOBIERNO DEL ESTADO  
DE OAXACA



UNSIIS  
Universidad de la  
Sierra Sur

## Bienes muebles

El rubro de Bienes Muebles de la Universidad de la Sierra está integrado de la siguiente forma:

CUENTAS	EJERCICIO FISCAL 2021	EJERCICIO FISCAL 2020
Muebles de oficina y estantería	2,113,385	2,181,321
Muebles, excepto de oficina y estantería	133,130	133,130
Equipo de cómputo y de tecnologías de la información	19,235,199	19,641,171
Otros mobiliarios y equipos de administración	27,758	27,758
Equipos y aparatos audiovisuales	5,374,142	5,879,737
Aparatos deportivos	373,290	373,290
Cámaras fotográficas y de video	1,177,378	1,157,379
Otro mobiliario y equipo educacional y recreativo	8,955,832	7,430,475
Equipo médico y de laboratorio	32,031,542	29,610,928
Instrumental médico y de laboratorio	388,276	388,276
Automóviles y camiones	1,644,743	1,644,743
Equipo de defensa y seguridad	409,075	64,628
Maquinaria y equipo agropecuario	255,431	255,431
Maquinaria y equipo industrial	86,669	125,026
Sistemas de aire acondicionado, calefacción y de refrigeración industrial y comercial	2,425,019	2,405,348
Equipo de comunicación y telecomunicación	447,760	450,344
Equipos de generación eléctrica, aparatos y accesorios eléctricos	55,500	55,500
Herramientas y máquinas-herramienta	266,955	235,431
Otros equipos	304,784	304,784
Total de bienes muebles	<b>75,860,778</b>	<b>72,364,699</b>





GOBIERNO DEL ESTADO  
DE OAXACA



JUNTOS CONSTRUIMOS EL CAMBIO



UNSI  
Universidad de la  
Sierra Sur

## Activos Intangibles

El rubro de activos intangibles de la Universidad de la Sierra está integrado de la siguiente forma:

CUENTAS	EJERCICIO FISCAL 2021	EJERCICIO FISCAL 2020
Software	609,092	609,092
<b>Total de activos intangibles</b>	<b>609,092</b>	<b>609,092</b>

## Depreciaciones, deterioro y amortización acumulada de bienes

El rubro de depreciaciones de la Universidad de la Sierra está integrado de la siguiente forma:

CUENTAS	EJERCICIO FISCAL 2021	EJERCICIO FISCAL 2020
Depreciación acumulada de mobiliario y equipo de administración	8,008,378	8,008,378
Depreciación acumulada de mobiliario y equipo educacional y recreativo	4,212,791	4,212,791
Depreciación acumulada de equipo e instrumental médico y de laboratorio	6,736,442	6,736,442
Depreciación acumulada de equipo de transporte	366,064	366,064
Depreciación acumulada de equipo de defensa y seguridad	21,966	21,966
Depreciación acumulada de maquinaria, otro equipo y herramientas	558,009	558,009
<b>Total de Depreciaciones</b>	<b>19,903,651</b>	<b>19,903,651</b>

Al 30 de junio de 2021, el saldo del rubro de Activo no Circulante es de \$290,659,323 (Dos cientos noventa mil seiscientos cincuenta y nueve mil trescientos veintitrés pesos) haciendo referencia que el aumento del activo circulante por la adquisición de bienes muebles y la contratación para la construcción de edificios.

## PASIVO

El saldo de este rubro, al 30 de junio de 2020, asciende a la cantidad de 3,797,241 (Tres millones setecientos noventa y siete mil doscientos cuarenta y un pesos), que corresponden a compromisos adquiridos con distintos proveedores de servicios, se



GOBIERNO DEL ESTADO  
DE OAXACA



JUNTOS CONSTRUIMOS EL CAMBIO



UNSI  
Universidad de la  
Sierra Sur

consideran de igual forma las retenciones de nómina que se enterar en el siguiente de la retención.

Al 30 de junio de 2021, el saldo asciende a la cantidad de \$ 3,492,099 (Tres millones cuatrocientos noventa y dos mil noventa y nueve pesos).

### PASIVO CIRCULANTE Y NO CIRCULANTE

CUENTAS	EJERCICIO FISCAL 2021	EJERCICIO FISCAL 2020
<b>Cuentas por Pagar a corto plazo</b>		
Deudas por Adquisición de Bienes y Contratación de Servicios por Pagar a CP	0	0
Transferencias Internas y Asignaciones al Sector Público	0	0
Retenciones de Impuestos por Pagar a CP	906,315	920,913
Retenciones del Sistema de seguridad social por Pagar a CP	257,269	248,737
Otras retenciones y Contribuciones por Pagar a CP	357,641	392,037
Cuentas por pagar por préstamos otorgados	0	0
Otras Cuentas por Pagar a corto plazo	1,970,874	2,235,553
Deudas por adquisición de bienes y contratación de servicios por pagar a LP	0	0
<b>TOTAL</b>	<b>3,492,099</b>	<b>3,797,241</b>

El saldo al 30 de junio de 2020 de las cuentas de pasivo se integra de la siguiente manera:

Retenciones de Impuestos por Pagar a CP, corresponde a retenciones de nómina del mes de junio (ISSS) que se enterar al SAT en el mes siguiente de la retención, además se consideran retenciones de obra 5 al millar y 3% de impuesto sobre nóminas estas retenciones fueron pagadas mediante línea de captura en el mes de julio.

Retenciones del Sistema de seguridad social por Pagar a CP, corresponde a retenciones de IMSS y RCV del mes de junio y del tercer bimestre.

Otras retenciones y Contribuciones por Pagar a CP, corresponde a retenciones de crédito INFONAVIT al mes de mayo y junio, retenciones FONACOT, se integra además de finiquitos pendientes de entregar a ex empleados por término de relación laboral; ingresos por deudas por convenio, y saldos de servicios personales pendientes de reintegrar a la Secretaría de Finanzas.



Gobierno del Estado  
de Oaxaca



JUNTOS CONSTRUIMOS EL CAMBIO



UNSI  
Universidad de la  
Sierra Sur

Otras Cuentas por Pagar a corto plazo, el saldo de esta cuenta corresponde a ingresos por servicios educativos pendientes de concentrar a la Secretaría de Finanzas, rendimientos financieros de recursos federales y estatales.

El saldo al 30 de junio 2021 de las cuentas de pasivo se integra de la siguiente manera: Retenciones de impuestos por pagar a corto plazo, corresponde a retenciones de nómina del mes de junio (ISSS).

Retenciones del Sistema de seguridad social por Pagar a corto plazo, que corresponde a retenciones de nómina al mes de mayo y junio (IMSS y RCV).

Otras retenciones y Contribuciones por Pagar a corto plazo, corresponde a retenciones de crédito infonavit al mes de mayo y junio; retenciones fonacot; ingresos por deudas por convenio, y saldos de servicios personales pendientes de reintegrar a la Secretaría de Finanzas.

Otras Cuentas por Pagar a corto plazo, el saldo de esta cuenta corresponde a ingresos pendientes de concentrar a la Secretaría de Finanzas.

## II) NOTAS AL ESTADO DE ACTIVIDADES

Muestra el resultado de las operaciones de la entidad correspondiente al segundo trimestre del 2020 y 2021, integrado de la siguiente forma:

CUENTAS	EJERCICIO FISCAL 2021	EJERCICIO FISCA 2020
INGRESOS Y OTROS BENEFICIOS		
PARTICIPACIONES, APORTACIONES, TRANSFERENCIAS, ASIGNACIONES, SUBSIDIOS Y OTRAS AYUDAS	56,316,253	59,409,072
OTROS INGRESOS Y BENEFICIOS	0	0
<b>TOTAL DE INGRESOS Y OTROS BENEFICIOS</b>	<b>56,316,253</b>	<b>59,409,072</b>

GASTOS Y OTRAS PERDIDAS	EJERCICIO FISCAL 2021	EJERCICIO FISCA 2020
TRASNFERENCIAS INTERNAS Y ASIGNACIONES AL SECTOR PUBLICO	53,002,579	49,984,907



GOBIERNO DEL ESTADO  
DE OAXACA



UNSI  
Universidad de la  
Sierra Sur

AYUDAS SOCIALES	157,000	101,224
OTROS GASTOS Y PÉRDIDAS EXTRAORDINARIAS	0	0
TOTAL DE GASTOS Y OTRAS PERDIDAS	53,253,479	50,086,131
AHORRO/DESAHORRO NETO DEL EJERCICIO	3,062,774	9,322,941

### Ingresos y Otros Beneficios

Al 30 de junio 2020 los ingresos ascienden a un monto de \$ 59,409,072 (Cincuenta y nueve millones cuatrocientos nueve mil setenta y dos pesos), recursos recibidos del Subsidio Estatal, subsidio Federal y recursos del Fondo de Aportaciones Múltiples.

Los ingresos corresponden a los recursos recaudados correspondientes al periodo del 01 de enero al 30 de junio de 2021, asciende a un monto de \$ 56,316,252.92 (Cincuenta y seis millones trescientos dieciséis mil doscientos cincuenta y dos pesos 92/100 M.N.) ingresos recibidos del Subsidio Estatal y Federal.

### Gastos y Otras Pérdidas

En el ejercicio 2020 en el rubro de Gastos y Otras Pérdidas, corresponden a lo devengado por la Entidad durante el periodo del 01 de enero al 30 de junio de 2020 por la cantidad de: \$ 50,086,131 (Cincuenta millones ochenta y seis mil ciento treinta y un pesos) integrado de la siguiente manera:

- Transferencias Internas y Asignaciones al Sector Público, refleja un saldo de \$ 49,984,907 correspondiente a recursos que fueron comprometidos y devengados en los rubros de: Servicios personales, Materiales y Suministros, Servicios Generales durante el periodo: del 01 de enero al 30 de junio de 2020.
- Ayudas Sociales a personas refleja un saldo por la cantidad de \$ 101,224 (Ciento un mil doscientos veinticuatro pesos) recursos que fueron comprometidos y devengados durante el periodo del 01 de enero al 30 de junio de 2020. Becas otorgadas por la institución a alumnos de bajos recursos, además incluye becas a profesores investigadores derivado de recursos extraordinarios aprobados por su trayectoria académica.

Para el ejercicio 2021 en el rubro de Gastos y Otras Pérdidas, corresponden a lo devengado por la Entidad durante el periodo del 01 de enero al 30 de junio de 2021 por



Gobierno del Estado  
de Oaxaca

**Oaxaca**  
JUNTOS CONSTRUIMOS EL CAMBIO



**UNSI**  
Universidad de la  
Sierra Sur

la cantidad de: 53,253,479 (Cincuenta y tres millones doscientos cincuenta y tres mil cuatrocientos setenta y nueve pesos), integrados de la siguiente manera:

- a) Transferencias Internas y Asignaciones al Sector Público, refleja un saldo de \$53,002,578 (Cincuenta y tres millones dos mil quinientos setenta y nueve pesos) correspondiente a recursos que fueron comprometidos y devengados en los rubros de: Servicios personales, Materiales y Suministros, Servicios Generales durante el periodo: del 01 de enero al 30 de junio de 2021.
- b) Ayudas Sociales refleja un saldo por la cantidad de \$157,000.00 (Ciento cincuenta y siete pesos) recursos que fueron comprometidos y devengados durante el periodo del 01 de enero al 30 de junio de 2021 en el rubro de Becas a profesores investigadores derivado de recursos extraordinarios aprobados por su trayectoria académica.
- c) Otros Gastos con un saldo de 93,900.00 (Noventa y tres mil novecientos pesos), corresponde a recursos del FORDECYT, devengados y ejercidos en mes de abril.

### Ahorro Neto del Ejercicio

En el Estado de Actividades para el segundo trimestre 2020 se muestra un ahorro por la cantidad de 9,322,941 (Nueve millones trescientos veintidós mil novecientos cuarenta y un pesos).

Es importante aclarar que para el segundo trimestre 2020 el saldo de 5,463,442.39 es un ingreso presupuestario no contable que afecto los capítulos 5000 y 6000, por lo cual la diferencia de \$ 3,859,498.61 corresponden a ingresos contables pendientes de ejercer y/o recursos ejercidos que son remanentes del ejercicio 2019, esto derivado del procedimiento para la transferencia de recursos federales.

Al 30 de junio 2021 se muestra un ahorro por la cantidad de \$ 3,062,774 (Tres millones sesenta y dos mil setecientos setenta y cuatro pesos), pero la cantidad de \$ 7,855,356 afectó los capítulos 5000 y 6000, que corresponden a recursos federales refrendados. (Para mayor apreciación se puede observar la conciliación entre los Ingresos /egresos Presupuestarios y Contables).



Gobierno del Estado  
de Oaxaca



UNSI  
Universidad de la  
Sierra Sur

## I) NOTAS AL ESTADO DE VARIACION EN LA HACIENDA PÚBLICA

### Variaciones de la hacienda Pública/Patrimonio Neto del ejercicio Hacienda Pública/ Patrimonio generado Resultados de Ejercicios Anteriores

El apartado de Hacienda Pública/Patrimonio Generado, en el periodo del 01 de enero al 30 de junio de 2021, asciende a la cantidad de \$294,279,131 (Doscientos noventa y cuatro millones doscientos setenta y nueve mil ciento treinta y un pesos) integrándose de la siguiente manera:

RUBRO	VARIACIONES
Hacienda Pública/Patrimonio Neto Final del Ejercicio 2020	265,419,151
Resultados de Ejercicios Anteriores	199,666,403
Saldo Neto en la Hacienda Pública/Patrimonio 2021	294,279,131



GOBIERNO DEL ESTADO  
DE OAXACA



UN SIS  
Universidad de la  
Sierra Sur

#### IV) NOTAS AL ESTADO DE FLUJOS DE EFECTIVO

##### Efectivo y equivalentes

##### 1. Análisis de saldo en la cuenta de Efectivo y Equivalentes:

CONCEPTO	EJERCICIO FISCAL 2021	EJERCICIO FISCA 2020
Efectivos en Bancos – Tesorería	1,757,921	1,827,771
Efectivos en Bancos - Dependencias		
Inversiones temporales (hasta 3 meses)	5,132,037	11,007,143
Fondos con afectación específica		
Depósitos de fondos de terceros y otros		
<b>Total de Efectivos y Equivalentes</b>	<b>6,889,958</b>	<b>12,824,914</b>

En el rubro de Efectivos bancos – tesorería se incluyen los saldos de cada una de las cuentas bancarias en ambos trimestres 2020 y 2021 corresponde a recursos de proyectos federales (PRODEP, FAM Remanentes, Subsidio Federal) e ingresos propios, los proyectos de recursos federales (Subsidio Federal e ingresos propios) están vinculadas a cuentas de inversión.



Gobierno del Estado  
de Oaxaca



UNSI  
Universidad de la  
Sierra Sur

**Conciliación entre los Ingresos Presupuestarios y Contables**  
**Correspondiente del 01 de enero al 30 de junio de 2021**  
**(Pesos)**

1. Total de Ingresos (presupuestarios)		61,014,935
2. Más Ingresos Contables no Presupuestarios		3,594,652
Incremento por variación de inventarios	0.00	
Disminución del exceso de estimaciones por pérdida o deterioro u obsolescencia	0.00	
Disminución del exceso de provisiones	0.00	
Otros ingresos y beneficios varios	0.00	
Otros Ingresos Contables no Presupuestarios *	3,594,652	
3. Menos ingresos presupuestarios no contables	0.00	8,293,334
Producto de capital	0.00	
Aprovechamiento capital	0.00	
Ingresos derivados de financiamientos	0.00	
Otros Ingresos presupuestarios no contables **	8,293,334	
4. Ingresos Contables (4=1+2-3)		56,316,253

NOTA: \* Los Ingresos contables no presupuestarios se integra por la diferencia entre "Ingresos transferidos en el presente ejercicio, no devengados"

NOTA: \* \*Los Ingresos presupuestarios no contables se integra por los recursos devengados en el presente ejercicio, pero transferidos en el año anterior.





GOBIERNO DEL ESTADO  
DE OAXACA



JUNTOS CONSTRUIMOS EL CAMBIO



UNSI  
Universidad de la  
Sierra Sur

### Conciliación entre los Egresos Presupuestarios y los Gastos Contables

Correspondiente del 01 de enero al 30 de junio de 2021

(Pesos)

1. Total de egresos (presupuestarios)		61,014,935
2. Menos egresos presupuestarios contables		7,855,356
Mobiliario y equipo de administración	263,066	
Mobiliario y equipo educacional y recreativo	820,968	
Cámaras fotográficas y de video	15,227	
Equipo e instrumental médico y de laboratorio	1,264,111	
Otras construcciones de ingeniería civil u obra pesada	5,507,212	
3. Más Gastos Contables No Presupuestales		93,900
Estimaciones, depreciación, deterioros, obsolescencia, y amortización	0.00	
Provisiones	0.00	
Disminución de inventarios	0.00	
Aumento por insuficiencia de estimaciones por pérdida o deterioro y obsolescencia.	0.00	
Aumento por insuficiencia de provisiones	0.00	
Otros Gastos	93,900	
Otros Gastos Contables No Presupuestales	0.00	
4. Total Gastos Contables (4=1-2+3)		53,253,479

NOTA\*: El gasto contable es la diferencia entre los "Egresos presupuestarios" y la parte de esos egresos que se ejerce en los capítulos de Bienes muebles, inmuebles e intangibles así como obra pública.



GOBIERNO DEL ESTADO  
DE OAXACA

**Oaxaca**  
JUNTOS CONSTRUIMOS EL CAMBIO



**UNSI**  
Universidad de la  
Sierra Sur

## NOTAS DE MEMORIA (CUENTAS DE ORDEN)

Las cuentas de orden presupuestarias al 30 de junio de 2020 y 2021 se integran de la siguiente forma:

	2021	2020
Presupuesto de egresos aprobado	72,351,681.00	71,916,445.00
Presupuesto de egresos por ejercer	29,479,861.87	41,478,095.95
Presupuesto modificado	18,143,115.61	25,111,224.64
Presupuesto de egresos comprometido	61,014,934.74	55,549,573.69
Presupuesto de egresos devengado	61,014,934.74	55,549,573.69
Presupuesto de egresos ejercido	61,014,934.74	55,549,573.69
Presupuesto de egresos pagado	61,014,934.74	55,549,573.69

Las cuentas de orden presupuestaria representa cada una de la afectaciones que se realizaron durante cada ejercicio fiscal (2020 y 2021), van desde el aprobado y lo efectivamente pagado.

Es importante señalar que el presupuesto por ejercer, corresponde a recursos que se ejercerán en el durante ejercicio fiscal.

Los recursos comprometidos corresponden a recursos de los cuales se tienen el documento legal que los ampara.

El presupuesto modificado corresponde a las ampliaciones realizadas durante el ejercicio fiscal derivado de procesos de refrendo y ampliaciones por recursos extraordinarios autorizados.



GOBIERNO DEL ESTADO  
DE OAXACA

**Oaxaca**  
JUNTOS CONSTRUIMOS EL CAMBIO



**UN SIS**  
Universidad de la  
Sierra Sur

## NOTAS DE GESTIÓN ADMINISTRATIVA

### 1. Introducción:

Los estados Financieros de los entes públicos, proveen de información financiera a los principales usuarios de la misma, al Congreso y a los ciudadanos.

El objetivo del presente documento es la revelación del contexto y de los aspectos económicos-financieros más relevantes que influyeron en las decisiones del período: 01 de enero al 30 de junio 2021 y deberán ser considerados en la elaboración de los estados financieros para la mayor comprensión de los mismos y sus particulares.

De esta manera, se informa y explica la respuesta del gobierno a las condiciones relacionadas con la información financiera de cada periodo de gestión: además, de exponer aquellas políticas que podrían afectar la toma de decisiones en períodos posteriores.

### 2. Panorama Económico y Financiero:

A la Universidad de la Sierra Sur, se le aprueba un presupuesto de egresos para el ejercicio fiscal 2021, un presupuesto autorizado de \$72,351,681.00 (Setenta y dos millones trescientos cincuenta y un mil seiscientos ochenta y un pesos 00/100 M.N.) con fundamento en la Ley Orgánica del Poder Ejecutivo del Estado de Oaxaca y el Decreto del Presupuesto de Egresos del Estado de Oaxaca, mismo que se encuentra distribuido conforme a la estructura programática presentada en el Programa Operativo Anual (POA).

Dando seguimiento, a lo anterior, durante el periodo del 01 de enero al 31 de mayo de 2021, se autorizaron varios movimientos presupuestales (ampliaciones) solicitados mediante procedimientos marcados en la normatividad vigentes por un monto de \$ 18,143,115.61 (Dieciocho millones ciento cuarenta y tres mil ciento quince pesos 61/100 M.N.), derivados de recursos refrendados de años anteriores, ampliación al convenio del Subsidio Federal Ordinario y autorización de recursos FAM 2021.

Autorización e Historia.

#### a) Breve descripción de las actividades principales de la entidad



GOBIERNO DEL ESTADO  
DE OAXACA



**UN SIS**  
Universidad de la  
Sierra Sur

La Universidad de la Sierra Sur, es un organismo público descentralizado perteneciente al sector paraestatal del Estado de Oaxaca que tiene personalidad jurídica y patrimonio propio, sujeta a normatividad vigente del Estado de Oaxaca.

La Universidad de la Sierra Sur es una institución creada para impartir educación superior en los niveles de Licenciatura, Maestría y Doctorado.

**MISIÓN:** Impartir educación superior en los niveles de licenciatura, maestría y doctorado formando profesionales e investigadores altamente capacitados, para contribuir al desarrollo de la investigación, educación superior, independencia económica, científica, tecnológica y cultural del estado y del país.

**VISIÓN:** Consolidarse como una universidad de calidad en educación superior, comprometida con la excelencia académica, líder en el desarrollo científico, tecnológico y cultural, con reconocimiento nacional e internacional.

**OBJETIVO GENERAL:** Crear, transmitir, ampliar y difundir el conocimiento para formar de manera integral profesionales competitivos, críticos y comprometidos con la sociedad, a través de procesos y programas relevantes dirigidos al entorno regional, nacional e internacional.

**OBJETIVO ESTRATEGICO:** Generar profesionistas orientados a la conservación, desarrollo y explotación de los recursos de México en general y de Oaxaca en particular, despertando en los jóvenes el amor y respeto al trabajo, la mentalidad tecnológica, el espíritu emprendedor y el sentido de solidaridad y de corresponsabilidad social.

b) Fecha de creación del ente.

La Universidad de la Sierra Sur inicia actividades académicas el 1 de octubre del año 2000, con las Licenciaturas en Enfermería, Administración Municipal y Profesional asociado en los procesos agroindustriales. En abril 12 de 2003 se publica en el Periódico oficial del Estado de Oaxaca el decreto por el cual se crea un Organismo público descentralizado de carácter estatal denominado Universidad de la Sierra Sur, que tiene personalidad jurídica y patrimonio propios, y es una institución oficial de Educación Superior.

c) Principales cambios en su estructura.

NO APLICA



GOBIERNO DEL ESTADO  
DE OAXACA

Oaxaca  
JUNTOS CONSTRUIMOS EL CAMBIO



UNSI  
Universidad de la  
Sierra Sur

d) Organización y Objeto Social

- Objeto Social:

La Universidad de la Sierra Sur es una institución oficial de Educación Superior, que tiene los siguientes fines:

- I. Impartir educación superior en los niveles de Licenciatura, Maestría, Doctorado.
- II. Contribuir mediante el desarrollo de investigaciones de la educación superior, a la independencia económica, científica, tecnológica y cultural del estado y de país.
- III. Realizar investigaciones científicas, humanísticas y tecnológicas.
- IV. Promover toda clase de actividades tendientes a la preservación e incremento del acervo cultural del pueblo; sus monumentos arqueológicos y lenguas autóctonas.
- V. Desarrollar en los jóvenes las vocaciones científicas y tecnológicas.
- VI. Programar y promover las actividades culturales, recreativas y deportivas que coadyuven al desarrollo armónico de la personalidad del educando.
- VII. Promover, difundir, y concientizar a la sociedad de la necesidad de observar una cultura de explotación racional y aprovechamiento sustentable de los recursos naturales que ofrece nuestro estado.
- VIII. Fomentar los principios de respeto a la dignidad humana, dentro de un marco de paz, justicia, y libertad y solidaridad social.

- Principal Actividad:

La Universidad de la Sierra Sur tiene como actividad principal impartir educación superior de calidad en los niveles de Licenciatura, Maestría y Doctorado.

- Ejercicio Fiscal:  
2021

- Régimen Jurídico:

Persona moral con fines no lucrativos



GOBIERNO DEL ESTADO  
DE OAXACA



**UN SIS**  
Universidad de la  
Sierra Sur

- Consideraciones fiscales del ente: revelar el tipo de contribuciones que esté obligado a pagar o retener.
  - I. Persona moral no lucrativa
  - II. Retener y enterar el ISR por sueldos y salarios
  - III. Retener y enterar el ISR por actividades profesionales (honorarios)
  - IV. Retener y enterar el IVA por ingresos gravados por este impuesto
  - V. Retenciones sobre los contratos de obra de conformidad con la Ley Estatal de Derechos.



- Estructura organizacional básica:

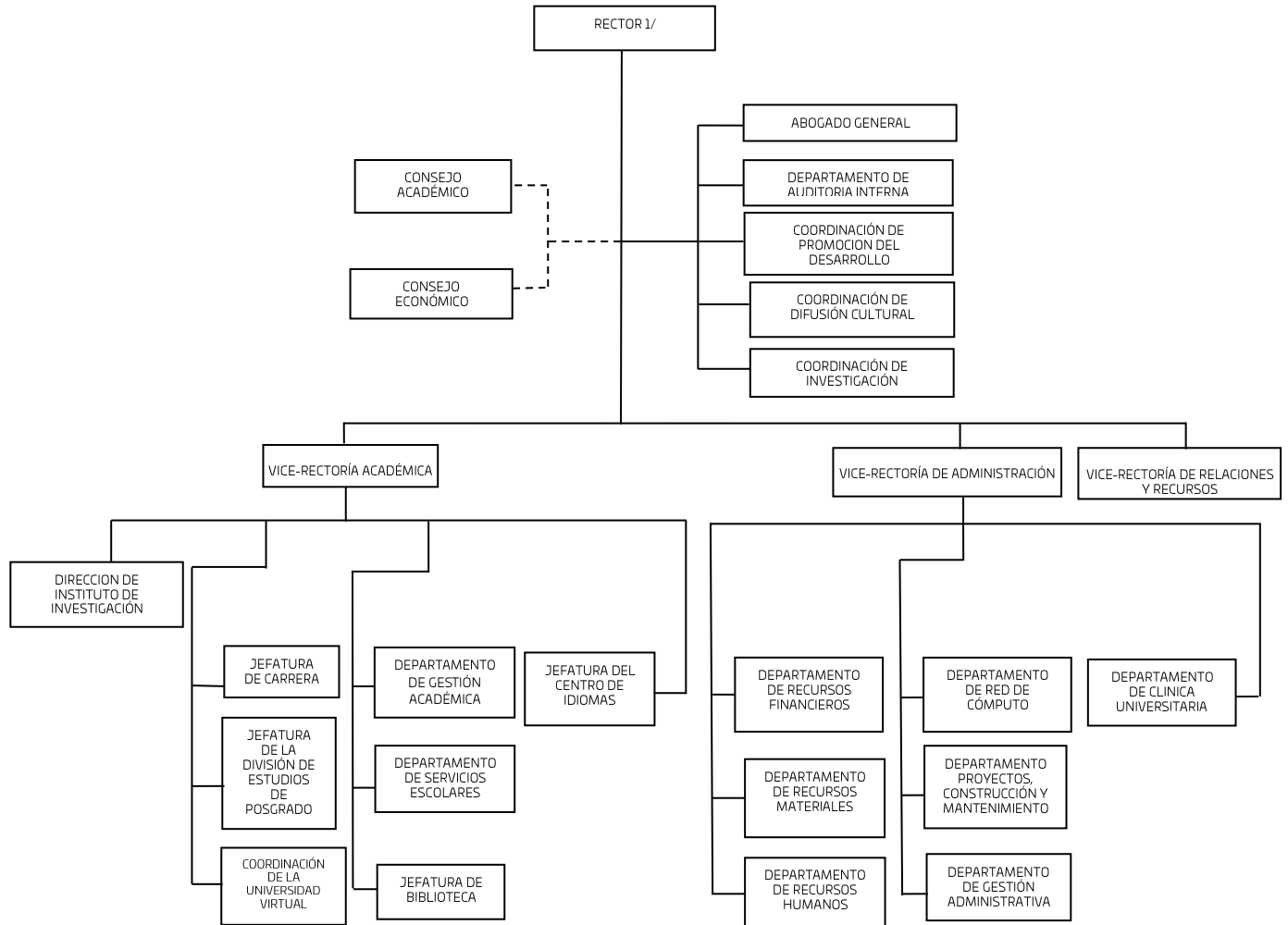



GOBIERNO DEL ESTADO  
DE OAXACA

**Oaxaca**  
JUNTOS CONSTRUIMOS EL CAMBIO



**UNSI**  
Universidad de la  
Sierra Sur

### 3. Bases de preparación de los Estados Financieros.

- a) Si se ha observado la normatividad emitida por el CONAC y demás disposiciones legales aplicables.
- b) La normatividad aplicada para el reconocimiento, valuación y revelación de los diferentes rubros de la información financiera, así como las bases de medición utilizadas para la elaboración de los estados financieros.
- c) Postulados básicos.

Los emitidos por el CONAC:

- 1. Sustancia Económica
- 2. Entes Públicos
- 3. Existencia Permanente
- 4. Revelación Suficiente
- 5. Importancia Relativa
- 6. Registro e Integración Presupuestaria
- 7. Consolidación de Información financiera
- 8. Devengo Contable
- 9. Valuación
- 10. Dualidad Económica
- 11. Consistencia

#### d) Norma supletoria.

Las permitidas por la Normatividad del CONAC.

#### e) Para las entidades que por primera vez estén implementando el base devengado de acuerdo a la Ley de Contabilidad, deberán:

-Revelar las nuevas políticas de reconocimiento:

De acuerdo a lo establecido por el CONAC.

**INGRESOS**

**Devengado.**- Cuando exista jurídicamente el derecho al cobro.

**Recaudado.**- Cuando existe el cobro en efectivo o cualquier otro medio de pago

**EGRESOS**





GOBIERNO DEL ESTADO  
DE OAXACA

**Oaxaca**  
JUNTOS CONSTRUIMOS EL CAMBIO



**UN SIS**  
Universidad de la  
Sierra Sur

**Comprometido.**- Cuando se existe la aprobación por una autoridad competente de un acto administrativo, u otro instrumento jurídico que formaliza una relación jurídica con terceros para la adquisición de bienes y servicios.

**Devengado.**- Cuando se reconoce de una obligación de pago a favor de terceros por la recepción de conformidad de bienes, servicios contratados.

**Ejercido.**- Cuando se emite una cuenta por liquidar Certifica aprobada por la autoridad competente

**Pagado.**- Cuando se realiza la cancelación total o parcial de las obligaciones de pago.

-Revelar los cambios en las políticas, la clasificación y medición de las mismas, así como su impacto en la información financiera:

4. Políticas de Contabilidad Significativas:

NO APLICA

5. Posición en Moneda Extranjera y Protección por riesgo Cambiario:

NO APLICA

6. Reporte Analítico del Activo:

NO APLICA

7. Fideicomisos, Mandatos y Análogos

NO APLICA

8. Reporte de la Recaudación

NO APLICA

9. Información sobre la Deuda y el Reporte Analítico de la Deuda:

NO APLICA

10. Calificaciones otorgadas:

NO APLICA

11. Proceso de Mejora:



GOBIERNO DEL ESTADO  
DE OAXACA

**Oaxaca**  
JUNTOS CONSTRUIMOS EL CAMBIO



**UNSI**  
Universidad de la  
Sierra Sur

NO APLICA

12. Información por Segmentos:

NO APLICA

13. Eventos Posteriores al Cierre:

NO APLICA

14. Partes Relacionadas:

NO APLICA

15. Responsabilidad sobre la presentación razonable de los Estados Financieros.

Fecha de generación: 15 de julio de 2021

Bajo protesta de decir verdad declaro que los Estados Financieros y sus Notas, son razonablemente correctas y son responsabilidad del emisor.

  
L.C.E ERICK ALEXIS OCHOA VALENCIA  
VICE-RECTOR DE ADMINISTRACION

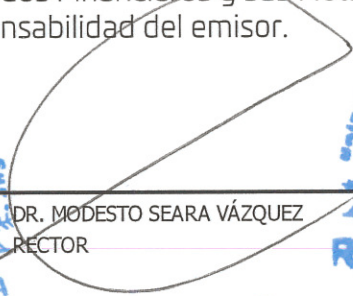

  
DR. MODESTO SEARA VÁZQUEZ  
RECTOR





GOBIERNO DEL ESTADO  
DE OAXACA



UNSI  
Universidad de la  
Sierra Sur

## ESTADO ANALITICO DE INGRESOS PRESUPUESTARIOS

Rubro de Ingresos	Estimado	Ampliaciones y Reducciones	Modificado	Devengado	Recaudado	Diferencia
	(1)	(2)	(3=1+2)	(4)	(5)	(6=3-4)
Impuestos						
Contribuciones de Mejoras						
Derechos						
Productos						
Corriente						
Capital						
Aprovechamientos						
Corriente						
Capital						
Ingresos por Ventas de Bienes y Servicios						
Contribuciones no Comprendidas en las Fracciones de la Ley de Ingresos Causados en Ejercicios Fiscales Anteriores Pendientes de Liquidación o Pago						
Participaciones y Aportaciones						
Transferencias, Asignaciones, Subsidios y Otras Ayudas	72,351,681.00	18,143,115.61	90,494,796.61	61,014,934.74	52,864,580.17	29,479,861.87
Otros Ingresos						
<b>TOTAL</b>	<b>72,351,681.00</b>	<b>18,143,115.61</b>	<b>90,494,796.61</b>	<b>61,014,934.74</b>	<b>52,864,580.17</b>	<b>29,479,861.87</b>
				<b>Ingresos excedentes</b>		

Estado Analítico de Ingresos Por Fuente de Financiamiento	Estimado	Ampliaciones y Reducciones	Modificado	Devengado	Recaudado	Diferencia
	(1)	(2)	(3=1+2)	(4)	(5)	(6=3-4)
<b>Ingresos del Gobierno</b>	<b>72,351,681.00</b>	<b>18,143,115.61</b>	<b>90,494,796.61</b>	<b>61,014,934.74</b>	<b>52,864,580.17</b>	<b>29,479,861.87</b>
Impuestos						
Contribuciones de Mejoras						
Derechos						
Productos						
Corriente						
Capital						
Aprovechamientos						
Corriente						
Capital						
Contribuciones no Comprendidas en las Fracciones de la Ley de Ingresos Causados en Ejercicios Fiscales Anteriores Pendientes de Liquidación o Pago						
Participaciones y Aportaciones						
Transferencias, Asignaciones, Subsidios y Otras Ayudas	72,351,681.00	18,143,115.61	90,494,796.61	61,014,934.74	52,864,580.17	29,479,861.87
Otros Ingresos						
<b>Ingresos de Organismos y Empresas</b>						
Cuotas y Aportaciones de Seguridad Social						
Ingresos por Ventas de Bienes y Servicios						
Transferencias, Asignaciones, Subsidios y Otras Ayudas						
<b>Ingresos derivados de financiamiento</b>						
Ingresos derivados de financiamiento						
<b>TOTAL</b>	<b>72,351,681.00</b>	<b>18,143,115.61</b>	<b>90,494,796.61</b>	<b>61,014,934.74</b>	<b>52,864,580.17</b>	<b>29,479,861.87</b>
				<b>Ingresos excedentes</b>		

SEGUNDO INFORME TRIMESTRAL ENERO-JUNIO 2021



ESTADO ANALITICO DEL EJERCICIO DEL PRESUPUESTO DE EGRESOS  
 CLASIFICACION POR OBJETO DEL GASTO (CAPITULO-CONCEPTO)

Cve	Concepto	Aprobado 1	Ampliaciones / Reducciones 2= (3-1)	Modificado 3 = (1+2)	Devengado 4	Pagado 5	Subejercicio 6 = (3-4)
<b>546</b>	<b>UNIVERSIDAD DE LA SIERRA SUR</b>						
<b>4</b>	<b>TRANSFERENCIAS, ASIGNACIONES, SUBSIDIOS Y OTRAS AYUDAS</b>	<b>72,351,681.00</b>	<b>1,524,006.84</b>	<b>73,875,687.84</b>	<b>53,158,884.31</b>	<b>53,158,884.31</b>	<b>20,716,803.53</b>
1	TRANSFERENCIAS INTERNAS Y ASIGNACIONES AL SECTOR PÚBLICO	72,098,913.00	1,206,920.84	73,305,833.84	53,001,884.31	53,001,884.31	20,303,949.53
4	AYUDAS SOCIALES	252,768.00	317,086.00	569,854.00	157,000.00	157,000.00	412,854.00
<b>5</b>	<b>BIENES MUEBLES, INMUEBLES E INTANGIBLES</b>	<b>0.00</b>	<b>2,952,826.85</b>	<b>2,952,826.85</b>	<b>2,348,144.25</b>	<b>2,348,144.25</b>	<b>604,682.60</b>
1	MOBILIARIO Y EQUIPO DE ADMINISTRACIÓN	0.00	706,715.68	706,715.68	263,065.67	263,065.67	443,650.01
2	MOBILIARIO Y EQUIPO EDUCACIONAL Y RECREATIVO	0.00	888,372.08	888,372.08	820,968.08	820,968.08	67,404.00
3	EQUIPO E INSTRUMENTAL MÉDICO Y DE LABORATORIO	0.00	1,357,739.09	1,357,739.09	1,264,110.50	1,264,110.50	93,628.59
9	ACTIVOS INTANGIBLES	0.00	0.00	0.00	0.00	0.00	0.00
<b>6</b>	<b>INVERSIÓN PÚBLICA</b>	<b>0.00</b>	<b>12,632,211.92</b>	<b>12,632,211.92</b>	<b>5,507,211.92</b>	<b>5,507,211.92</b>	<b>7,125,000.00</b>
1	OBRA PÚBLICA EN BIENES DE DOMINIO PÚBLICO	0.00	12,632,211.92	12,632,211.92	5,507,211.92	5,507,211.92	7,125,000.00
	<b>TOTAL DEPENDENCIA / ENTIDAD</b>	<b>72,351,681.00</b>	<b>17,109,045.61</b>	<b>89,460,726.61</b>	<b>61,014,240.48</b>	<b>61,014,240.48</b>	<b>28,446,486.13</b>

SEGUNDO INFORME TRIMESTRAL ENERO-JUNIO 2021



ESTADO ANALITICO DEL EJERCICIO DEL PRESUPUESTO DE EGRESOS

CLASIFICACION ECONOMICA (POR TIPO DE GASTO)

Cve	Concepto	Aprobado 1	Ampliaciones / Reducciones 2= (3-1)	Modificado 3 = (1+2)	Devengado 4	Pagado 5	Subejercicio 6 = (3-4)
<b>546</b>	<b>UNIVERSIDAD DE LA SIERRA SUR</b>						
1	GASTO CORRIENTE	72,351,681.00	1,524,006.84	73,875,687.84	53,158,884.31	53,158,884.31	20,716,803.53
2	GASTO DE CAPITAL	0.00	15,585,038.77	15,585,038.77	7,855,356.17	7,855,356.17	7,729,682.60
	<b>TOTAL DEPENDENCIA / ENTIDAD:</b>	<b>72,351,681.00</b>	<b>17,109,045.61</b>	<b>89,460,726.61</b>	<b>61,014,240.48</b>	<b>61,014,240.48</b>	<b>28,446,486.13</b>

SEGUNDO INFORME TRIMESTRAL ENERO-JUNIO 2021



ESTADO ANALITICO DEL EJERCICIO DEL PRESUPUESTO DE EGRESOS  
**CLASIFICACION ADMINISTRATIVA**

Cve	Concepto	Aprobado 1	Ampliaciones / Reducciones 2= (3-1)	Modificado 3 = (1+2)	Devengado 4	Pagado Transferido 5	Subejercicio 6 = (3-4)
5	ORGANISMOS PÚBLICOS DESCENTRALIZADOS	72,351,681.00	17,109,045.61	89,460,726.61	61,014,240.48	61,014,240.48	28,446,486.13
46	UNIVERSIDAD DE LA SIERRA SUR	72,351,681.00	17,109,045.61	89,460,726.61	61,014,240.48	61,014,240.48	28,446,486.13
	<b>TOTAL DEL GASTO:</b>	<b>72,351,681.00</b>	<b>17,109,045.61</b>	<b>89,460,726.61</b>	<b>61,014,240.48</b>	<b>61,014,240.48</b>	<b>28,446,486.13</b>

SEGUNDO INFORME TRIMESTRAL ENERO-JUNIO 2021



ESTADO ANALITICO DEL EJERCICIO DEL PRESUPUESTO DE EGRESOS

CLASIFICACION FUNCIONAL (FINALIDAD Y FUNCION)

Cve	Concepto	Aprobado 1	Ampliaciones / Reducciones 2= (3-1)	Modificado 3 = (1+2)	Devengado 4	Pagado 5	Subejercicio 6 = (3-4)
<b>546</b>	<b>UNIVERSIDAD DE LA SIERRA SUR</b>						
<b>2</b>	<b>DESARROLLO SOCIAL</b>	72,351,681.00	17,109,045.61	89,460,726.61	61,014,240.48	61,014,240.48	28,446,486.13
5	EDUCACIÓN	72,351,681.00	17,109,045.61	89,460,726.61	61,014,240.48	61,014,240.48	28,446,486.13
	<b>TOTAL DEPENDENCIA / ENTIDAD</b>	<b>72,351,681.00</b>	<b>17,109,045.61</b>	<b>89,460,726.61</b>	<b>61,014,240.48</b>	<b>61,014,240.48</b>	<b>28,446,486.13</b>



GOBIERNO DEL ESTADO  
DE OAXACA



UNSI  
Universidad de la  
Sierra Sur

ENDEUDAMIENTO NETO  
DEL 01 DE ENERO AL 30 DE JUNIO DE 2021  
(Pesos)

Identificación de Crédito o Instrumento	Contratación/Colocación	Amortización	Endeudamiento Neto
	A	B	C = A - B
<b>Créditos Bancarios</b>			
			0
			0
			0
			0
			0
			0
			0
			0
			0
Total Créditos Bancarios	0	0	0
<b>Otros Instrumentos de Deuda</b>			
			0
			0
			0
			0
			0
			0
			0
			0
Total Otros Instrumentos de Deuda	0	0	0
<b>TOTAL</b>	<b>0</b>	<b>0</b>	<b>0</b>

NO APLICA





GOBIERNO DEL ESTADO  
DE OAXACA



UNSI  
Universidad de la  
Sierra Sur

INTERESES DE LA DEUDA  
DEL 01 DE ENERO AL 30 DE JUNIO DE 2021  
(Pesos)

Identificación de Crédito o Instrumento	Devengado	Pagado
Créditos Bancarios		
Total de intereses de Créditos Bancarios	0	0
Otros Instrumentos de Deuda		
Total de intereses de Otros Instrumentos de Deuda	0	0
TOTAL	0	0

**NO APLICA**



GOBIERNO DEL ESTADO  
DE OAXACA



UNSI  
Universidad de la  
Sierra Sur

INDICADORES DE POSTURA FISCAL  
DEL 01 DE ENERO AL 30 DE JUNIO DE 2021  
(Pesos)

Concepto	Estimado	Devengado	Pagado <sup>3</sup>
I. Ingresos Presupuestarios (I=1+2)	0	0	0
1. Ingresos del Gobierno de la Entidad Federativa <sup>1</sup>			
2. Ingresos del Sector Paraestatal <sup>1</sup>			
II. Egresos Presupuestarios (II=3+4)	0	0	0
3. Egresos del Gobierno de la Entidad Federativa <sup>2</sup>			
4. Egresos del Sector Paraestatal <sup>2</sup>			
III. Balance Presupuestario (Superávit o Déficit) (III = I - II)	0	0	0

Concepto	Estimado	Devengado	Pagado <sup>3</sup>
III. Balance presupuestario (Superávit o Déficit)	0	0	0
IV. Intereses, Comisiones y Gastos de la Deuda			
V. Balance Primario (Superávit o Déficit) (V= III - IV)	0	0	0

Concepto	Estimado	Devengado	Pagado <sup>3</sup>
A. Financiamiento			
B. Amortización de la deuda			
C. Endeudamiento o desendeudamiento (C = A - B)	0	0	0

1. Los Ingresos que se presentan son los ingresos presupuestarios totales sin incluir los ingresos por financiamientos. Los Ingresos del Gobierno de la Entidad Federativa corresponden a los del Poder Ejecutivo, Legislativo Judicial y Autónomos

2. Los egresos que se presentan son los egresos presupuestarios totales sin incluir los egresos por amortización. Los egresos del Gobierno de la Entidad Federativa corresponden a los del Poder Ejecutivo, Legislativo, Judicial y Órganos Autónomos

3. Para Ingresos se reportan los ingresos recaudados; para egresos se reportan los egresos pagados

SEGUNDO INFORME TRIMESTRAL ENERO-JUNIO 2021



ESTADO ANALITICO DEL EJERCICIO DEL PRESUPUESTO DE EGRESOS  
RESUMEN POR PROGRAMA PRESUPUESTARIO

C o n c e p t o	Aprobado 1	Ampliaciones / Reducciones 2= (3-1)	Modificado 3 = (1+2)	Devengado 4	Pagado 5	Subejercicio 6 = (3-4)
<b>5 ORGANISMOS PÚBLICOS DESCENTRALIZADOS</b>	72,351,681.00	17,109,045.61	89,460,726.61	61,014,240.48	61,014,240.48	28,446,486.13
46 UNIVERSIDAD DE LA SIERRA SUR	72,351,681.00	17,109,045.61	89,460,726.61	61,014,240.48	61,014,240.48	28,446,486.13
1 PROGRAMAS	72,351,681.00	17,109,045.61	89,460,726.61	61,014,240.48	61,014,240.48	28,446,486.13
2 DESEMPEÑO DE LAS FUNCIONES	72,351,681.00	17,109,045.61	89,460,726.61	61,014,240.48	61,014,240.48	28,446,486.13
<b>TOTAL DEPENDENCIA / ENTIDAD</b>	72,351,681.00	17,109,045.61	89,460,726.61	61,014,240.48	61,014,240.48	28,446,486.13

# REPORTE DE AVANCE DE GESTIÓN

## UR 545 - UNIVERSIDAD DE LA SIERRA JUÁREZ

### SEGUNDO TRIMESTRE 2021



**OBJETIVO INSTITUCIONAL:** FORTALECER LA CALIDAD DEL PROCESO ENSEÑANZA-APRENDIZAJE, FOMENTAR Y FORTALECER LAS ACTIVIDADES DE INVESTIGACIÓN, CIENTÍFICA Y TECNOLÓGICA, IMPULSAR LAS ACTIVIDADES DE PROMOCIÓN AL DESARROLLO DE LA REGIÓN, PROMOVER LA DIFUSIÓN CULTURAL Y FORTALECER LOS PROCESOS ESTRATÉGICOS DE GESTIÓN.

ALINEACIÓN PED:		MATRIZ DE INDICADORES PARA RESULTADOS:			
EJE:	01-OAXACA INCLUYENTE CON EL DESARROLLO SOCIAL	FIN:	CONTRIBUIR EN EL IMPULSO DEL DESARROLLO TECNOLÓGICO, CIENTÍFICO Y LA INNOVACIÓN HACIA AL APROVECHAMIENTO PRODUCTIVO DE LAS POTENCIALIDADES DE LAS DISTINTAS REGIONES DEL ESTADO		
TEMA:	01-EDUCACIÓN	PROPÓSITO:	INCREMENTO DE LA PRODUCCIÓN CIENTÍFICA Y TECNOLÓGICA DEL ESTADO DE OAXACA		
OBJETIVO:	12-IMPULSAR EL DESARROLLO TECNOLÓGICO, CIENTÍFICO Y LA INNOVACIÓN HACIA EL APROVECHAMIENTO PRODUCTIVO DE LAS POTENCIALIDADES DE LAS DISTINTAS REGIONES DEL ESTADO.	COMPONENTE:	841-INVESTIGACIÓN CIENTÍFICA Y TECNOLÓGICA GENERADA		
ESTRATEGIA:	05-IMPULSAR LA INVESTIGACIÓN CIENTÍFICA Y TECNOLÓGICA DE ALTO IMPACTO EN LOS SECTORES ESTRATÉGICOS EN LAS REGIONES DEL ESTADO.	ACTIVIDAD:	1932-DESARROLLAR PROYECTO DE INVESTIGACIÓN		
LÍNEAS DE ACCIÓN:	02-IMPULSAR EL DESARROLLO DE PROYECTOS Y PRODUCTOS DE INVESTIGACIÓN CIENTÍFICA CON INVERSIÓN PÚBLICO-PRIVADA EN MATERIA DE ENERGÍAS RENOVABLES, RECURSOS HÍDRICOS, AGROPECUARIO, FORESTAL, BIODIVERSIDAD Y MEDIO AMBIENTE, ENTRE ALGUNOS, QUE PERMITIRÁN DETONAR LA COMPETITIVIDAD DEL ESTADO.				
UE:	001-UNIVERSIDAD DE LA SIERRA JUÁREZ				

ESTRUCTURA PROGRAMATICA							
PROGRAMA		SUBPROGRAMA		PROYECTO		OBRA/ACTIVIDAD	
104-FOMENTO AL DESARROLLO DE LA CIENCIA, LA TECNOLOGÍA Y LA INNOVACIÓN		05-GENERACIÓN DE INVESTIGACIÓN CIENTÍFICA Y TECNOLÓGICA		000--		001-DESARROLLO DE PROYECTOS DE INVESTIGACIÓN EN LA SIERRA NORTE	
Población o Área de Enfoque Potencial	Atributo de la Población o Área de Enfoque:	PRODUCCIÓN CIENTÍFICA Y TECNOLÓGICA		HOMBRES:	0	MUJERES:	0
						TOTAL:	3967889

PRESUPUESTO ANUAL							
Aprobado	Ampliación	Reducción	Modificado	EJERCIDO T1		EJERCIDO T2	
8,295,758.45	0.00	24,097.35	8,271,661.10	2,385,900.24		2,503,909.59	
				EJERCIDO T3		EJERCIDO T4	
				0.00		0.00	
				TOTAL EJERCIDO AL TRIMESTRE VIGENTE			
				4,889,809.83			

PRESUPUESTO TRIMESTRAL DE LA ACTIVIDAD							
Aprobado		Modificado		Comprometido		Devengado	
2,749,084.13		2,724,084.13		2,503,909.59		2,503,909.59	
				Ejercido		2,503,909.59	
						% de Ejercido Vs. Modificado	
						91.92	

DATOS DEL INDICADOR			
Nombre :	PORCENTAJE DE PROYECTOS DE INVESTIGACIÓN REALIZADOS		Número de indicador :
Definición :	MIDE EL PORCENTAJE DE PROYECTOS DE INVESTIGACIÓN REALIZADOS, RESPECTO AL PROGRAMADO		
Método de Cálculo :	(NÚMERO DE PROYECTOS DE INVESTIGACIÓN REALIZADOS/ NÚMERO DE PROYECTOS DE INVESTIGACIÓN PROGRAMADOS)*100		

Tipo	Dimensión	Frecuencia de Medición	Forma de cálculo del indicador	Tipo de Valor	Sentido Esperado
GESTIÓN	EFICIENCIA	TRIMESTRAL	PORCENTAJE	FLUJO	ASCENDENTE
MEDIOS DE VERIFICACIÓN / FUENTE INFORMACIÓN			SUPUESTO		
INFORME DE RESULTADOS EMITIDO POR VICE-RECTORIA ACADÉMICA VERIFICABLE EN LA PÁGINA ELECTRÓNICA: WWW.UNSIJ.EDU.MX/AVANCE_MIR_2021			LOS INVESTIGADORES CUENTAN CON RECURSOS MATERIALES, FINANCIEROS, TECNOLÓGICOS, HUMANOS Y CONDICIONES PARA DESARROLLAR LOS PROYECTOS DE INVESTIGACIÓN		

DATOS DE LA META			
Definición de la variable Meta:	1 - NÚMERO DE PROYECTOS DE INVESTIGACIÓN REALIZADOS		
Unidad de medida:	25 - NÚMERO		

LÍNEA BASE				VALOR PROGRAMADO ANUAL			
AÑO	2018		VALOR	AÑO	2021		VALOR
			5.00				15.00

AVANCE TRIMESTRAL OBRA/ACTIVIDAD								
METAS	1er.TRIMESTRE		2o.TRIMESTRE		3er.TRIMESTRE		4o.TRIMESTRE	
PROGRAMACIÓN INICIAL	4.00		4.00		3.00		4.00	T1+T2+T3+T4
PROGRAMACIÓN ACTUALIZADA	4.00		4.00					T1+T2+T3+T4
METAS ALCANZADAS	4.00		4.00		0.00		0.00	T1+T2+T3+T4
PORCENTAJE ALCANZADO TRIMESTRAL	100.00		100.00		0.00		0.00	PORCENTAJE ALCANZADO ANUAL
								53.33

PORCENTAJE DE CUMPLIMIENTO ALCANZADO EN EL TRIMESTRE: 50.00 %

JEFE ADMINISTRATIVO  
LCE. ANA LAURA PEÑA MONDRAGON  
VICERECTORA DE ADMINISTRACION

TITULAR DE LA DEPENDENCIA/ENTIDAD  
DR. MODESTO SEARA VAZQUEZ  
RECTOR

# REPORTE DE AVANCE DE GESTIÓN

## UR 545 - UNIVERSIDAD DE LA SIERRA JUÁREZ

### SEGUNDO TRIMESTRE 2021



UE: 001-UNIVERSIDAD DE LA SIERRA JUÁREZ

ESTRUCTURA PROGRAMATICA									
PROGRAMA		SUBPROGRAMA		PROYECTO			OBRA/ACTIVIDAD		
104-FOMENTO AL DESARROLLO DE LA CIENCIA, LA TECNOLOGÍA Y LA INNOVACIÓN		05-GENERACIÓN DE INVESTIGACIÓN CIENTÍFICA Y TECNOLÓGICA		000-- -			002-ANEXO DE EJECUCIÓN AL CONVENIO MARCO DE COLABORACIÓN ACADÉMICA DEL PROGRAMA PARA EL DESARROLLO PROFESIONAL DOCENTE		
Población o Área de Enfoque Potencial	Atributo de la Población o Área de Enfoque:	PRODUCCIÓN CIENTÍFICA Y TECNOLÓGICA		HOMBRES:	0	MUJERES:	0	TOTAL:	3967889
PRESUPUESTO ANUAL									
Aprobado	Ampliación	Reducción	Modificado	EJERCIDO T1		EJERCIDO T2		EJERCIDO T3	
0.00	688,856.72	0.00	688,856.72	0.00		0.00		0.00	
PRESUPUESTO TRIMESTRAL DE LA ACTIVIDAD									
Aprobado		Modificado		Comprometido		Devengado		Ejercido	
0.00		384,856.72		0.00		0.00		0.00	
DATOS DEL INDICADOR									
Nombre :	PORCENTAJE DE PROYECTOS DE INVESTIGACIÓN REALIZADOS			Número de indicador :	255				
Definición :	MIDE EL PORCENTAJE DE PROYECTOS DE INVESTIGACIÓN REALIZADOS, RESPECTO AL PROGRAMADO								
Método de Cálculo :	(NÚMERO DE PROYECTOS DE INVESTIGACIÓN REALIZADOS/ NÚMERO DE PROYECTOS DE INVESTIGACIÓN PROGRAMADOS)*100								
Tipo	Dimensión	Frecuencia de Medición		Forma de cálculo del indicador		Tipo de Valor		Sentido Esperado	
GESTIÓN	EFICIENCIA	TRIMESTRAL		PORCENTAJE		FLUJO		ASCENDENTE	
MEDIOS DE VERIFICACIÓN / FUENTE INFORMACIÓN					SUPUESTO				
INFORME DE RESULTADOS EMITIDO POR VICE-RECTORIA ACADÉMICA VERIFICABLE EN LA PÁGINA ELECTRÓNICA: WWW.UNSIJ.EDU.MX/AVANCE_MIR_2021					LOS INVESTIGADORES CUENTAN CON RECURSOS MATERIALES, FINANCIEROS, TECNOLÓGICOS, HUMANOS Y CONDICIONES PARA DESARROLLAR LOS PROYECTOS DE INVESTIGACIÓN				
DATOS DE LA META									
Definición de la variable Meta:	1 - NÚMERO DE PROYECTOS DE INVESTIGACIÓN REALIZADOS								
Unidad de medida:	25 - NÚMERO								
LÍNEA BASE					VALOR PROGRAMADO ANUAL				
AÑO	2018		VALOR	5.00	AÑO	2021		VALOR	2.00
AVANCE TRIMESTRAL OBRA/ACTIVIDAD									
METAS	1er.TRIMESTRE		2o.TRIMESTRE		3er.TRIMESTRE		4o.TRIMESTRE		CUMPLIMIENTO DE METAS
PROGRAMACIÓN INICIAL	0.00	0.00	0.00	0.00	2.00	T1+T2+T3+T4		2.00	
PROGRAMACIÓN ACTUALIZADA	0.00	0.00				T1+T2+T3+T4		0.00	
METAS ALCANZADAS	0.00	0.00	0.00	0.00	0.00	T1+T2+T3+T4		0.00	
PORCENTAJE ALCANZADO TRIMESTRAL					0.00	PORCENTAJE ALCANZADO ANUAL		0.00	

PORCENTAJE DE CUMPLIMIENTO ALCANZADO EN EL TRIMESTRE: 0.00 %

JEFE ADMINISTRATIVO  
LCE. ANA LAURA PEÑA MONDRAGON  
VICERECTORA DE ADMINISTRACION

TITULAR DE LA DEPENDENCIA/ENTIDAD  
DR. MODESTO SEARA VAZQUEZ  
RECTOR

# REPORTE DE AVANCE DE GESTIÓN

## UR 545 - UNIVERSIDAD DE LA SIERRA JUÁREZ

### SEGUNDO TRIMESTRE 2021



Gobierno del Estado

UE: 001-UNIVERSIDAD DE LA SIERRA JUÁREZ

ESTRUCTURA PROGRAMATICA							
PROGRAMA		SUBPROGRAMA		PROYECTO		OBRA/ACTIVIDAD	
104-FOMENTO AL DESARROLLO DE LA CIENCIA, LA TECNOLOGÍA Y LA INNOVACIÓN		05-GENERACIÓN DE INVESTIGACIÓN CIENTÍFICA Y TECNOLÓGICA		000--		003-CONVENIO DE ASIGNACIÓN DE RECURSOS PARA DESARROLLAR EL PROYECTO DENOMINADO "FORTALECIMIENTO DE LAS CAPACIDADES DE GESTIÓN HIDRICA HACIA UNA MAYOR JUSTICIA AMBIENTAL EN LAS COMUNIDADES QUE CONFORMAN LA SUBCUENCA RIO GRANDE SIERRA NORTE. OAXACA" (FORDECYT)	
POBLACIÓN O ÁREA DE ENFOQUE POTENCIAL	ATRIBUTO DE LA POBLACIÓN O ÁREA DE ENFOQUE:	PRODUCCIÓN CIENTÍFICA Y TECNOLÓGICA		HOMBRES:	0	MUJERES:	0
						TOTAL:	3967889

PRESUPUESTO ANUAL							
Aprobado	Ampliación	Reducción	Modificado	EJERCIDO T1	EJERCIDO T2	EJERCIDO T3	EJERCIDO T4
0.00	119,840.26	39,840.26	80,000.00	0.00	34,395.69	0.00	0.00
						TOTAL EJERCIDO AL TRIMESTRE VIGENTE	34,395.69

PRESUPUESTO TRIMESTRAL DE LA ACTIVIDAD							
Aprobado	Modificado	Comprometido	Devengado	Ejercido	% de Ejercido Vs. Modificado		
0.00	80,000.00	34,395.69	34,395.69	34,395.69	42.99		

DATOS DEL INDICADOR							
Nombre :	PORCENTAJE DE PROYECTOS DE INVESTIGACIÓN REALIZADOS			Número de indicador :	255		
Definición :	MIDE EL PORCENTAJE DE PROYECTOS DE INVESTIGACIÓN REALIZADOS, RESPECTO AL PROGRAMADO						
Método de Cálculo :	(NÚMERO DE PROYECTOS DE INVESTIGACIÓN REALIZADOS/ NÚMERO DE PROYECTOS DE INVESTIGACIÓN PROGRAMADOS)*100						
Tipo	Dimensión	Frecuencia de Medición	Forma de cálculo del indicador	Tipo de Valor	Sentido Esperado		
GESTIÓN	EFICIENCIA	TRIMESTRAL	PORCENTAJE	FLUJO	ASCENDENTE		

MEDIOS DE VERIFICACIÓN / FUENTE INFORMACIÓN				SUPUESTO			
INFORME DE RESULTADOS EMITIDO POR VICE-RECTORIA ACADÉMICA VERIFICABLE EN LA PÁGINA ELECTRÓNICA: WWW.UNSIJ.EDU.MX/AVANCE_MIR_2021				LOS INVESTIGADORES CUENTAN CON RECURSOS MATERIALES, FINANCIEROS, TECNOLÓGICOS, HUMANOS Y CONDICIONES PARA DESARROLLAR LOS PROYECTOS DE INVESTIGACIÓN			

DATOS DE LA META							
Definición de la variable Meta:	1 - NÚMERO DE PROYECTOS DE INVESTIGACIÓN REALIZADOS						
Unidad de medida:	25 - NÚMERO						

LÍNEA BASE				VALOR PROGRAMADO ANUAL			
AÑO	2018	VALOR	5.00	AÑO	2021	VALOR	1.00

AVANCE TRIMESTRAL OBRA/ACTIVIDAD							
METAS	1er.TRIMESTRE	2o.TRIMESTRE	3er.TRIMESTRE	4o.TRIMESTRE	CUMPLIMIENTO DE METAS		
PROGRAMACIÓN INICIAL	0.00	1.00	0.00	0.00	T1+T2+T3+T4	1.00	
PROGRAMACIÓN ACTUALIZADA	0.00	1.00			T1+T2+T3+T4	1.00	
METAS ALCANZADAS	0.00	1.00	0.00	0.00	T1+T2+T3+T4	1.00	
PORCENTAJE ALCANZADO TRIMESTRAL		100.00			PORCENTAJE ALCANZADO ANUAL	100.00	

PORCENTAJE DE CUMPLIMIENTO ALCANZADO EN EL TRIMESTRE: 100.00 %

JEFE ADMINISTRATIVO  
LCE. ANA LAURA PEÑA MONDRAGON  
VICERECTORA DE ADMINISTRACION

TITULAR DE LA DEPENDENCIA/ENTIDAD  
DR. MODESTO SEARA VAZQUEZ  
RECTOR

# REPORTE DE AVANCE DE GESTIÓN

## UR 545 - UNIVERSIDAD DE LA SIERRA JUÁREZ

### SEGUNDO TRIMESTRE 2021



Gobierno del Estado

<b>ALINEACIÓN PED:</b>	
EJE:	01-OAXACA INCLUYENTE CON EL DESARROLLO SOCIAL
TEMA:	01-EDUCACIÓN
OBJETIVO:	09-AMPLIAR Y DIVERSIFICAR LA OFERTA DE EDUCACIÓN SUPERIOR EN OAXACA PARA ATENDER LA DEMANDA DE MANERA ACCESIBLE Y CON EQUIDAD.
ESTRATEGIA:	02-PROMOVER LA PARTICIPACIÓN DE LAS INSTITUCIONES PÚBLICAS DE EDUCACIÓN SUPERIOR EN UN PROGRAMA PARA LA AMPLIACIÓN Y MEJORA DE LA INFRAESTRUCTURA FÍSICA Y EL EQUIPAMIENTO.
LÍNEAS DE ACCIÓN:	02-GESTIONAR RECURSOS DE LA FEDERACIÓN Y DEL GOBIERNO DEL ESTADO PARA PROYECTOS DE INVERSIÓN, ENTRE ELLOS LOS DE FONDOS CONCURSABLES, CON LA FINALIDAD DE AMPLIAR LA INFRAESTRUCTURA EDUCATIVA EN PROGRAMAS DE ALTA PERTINENCIA.
UE:	001-UNIVERSIDAD DE LA SIERRA JUÁREZ

<b>MATRIZ DE INDICADORES PARA RESULTADOS:</b>	
FIN:	CONTRIBUIR A UNA EDUCACIÓN SUPERIOR ACCESIBLE Y CON EQUIDAD
PROPÓSITO:	INSTITUCIONES DE NIVEL SUPERIOR, CONSTRUIDAS, EQUIPADAS Y REPARADAS PARA EL OFRECIMIENTO DE NUEVAS MODALIDADES Y NUEVOS PROGRAMAS EDUCATIVOS EN EL ESTADO DE OAXACA
COMPONENTE:	433-ESPACIO EDUCATIVO EN EL NIVEL SUPERIOR CONSTRUIDO
ACTIVIDAD:	148-CONSTRUIR ESPACIO EDUCATIVO

ESTRUCTURA PROGRAMATICA								
PROGRAMA		SUBPROGRAMA		PROYECTO			OBRA/ACTIVIDAD	
127-INCREMENTO DE LA OFERTA EDUCATIVA SUPERIOR		01-CONSTRUCCIÓN DE ESPACIOS EDUCATIVOS DE NIVEL SUPERIOR		003-CONSTRUCCIÓN DE EDIFICIO DE ESTUDIOS DE POSGRADO EN LA UNIVERSIDAD DE LA SIERRA JUÁREZ			001-CONSTRUCCION DE EDIFICIO DE ESTUDIOS DE POSGRADO EN LA UNIVERSIDAD DE LA SIERRA JUÁREZ	
POBLACIÓN O ÁREA DE ENFOQUE POTENCIAL	ATRIBUTO DE LA POBLACIÓN O ÁREA DE ENFOQUE:	INSTITUCIÓN DE EDUCACIÓN SUPERIOR		HOMBRES:	0	MUJERES:	0	TOTAL:
								40

PRESUPUESTO ANUAL							
Aprobado	Ampliación	Reducción	Modificado	EJERCIDO T1		EJERCIDO T2	
0.00	8,800,000.00	0.00	8,800,000.00	0.00	0.00	0.00	0.00
TOTAL EJERCIDO AL TRIMESTRE VIGENTE							0.00

PRESUPUESTO TRIMESTRAL DE LA ACTIVIDAD			
Aprobado	Modificado	Comprometido	Devengado
0.00	3,080,000.00	0.00	0.00
Ejercido			0.00
% de Ejercido Vs. Modificado			0.00

DATOS DEL INDICADOR					
Nombre :	PORCENTAJE DE METROS CUADRADOS CONSTRUIDOS			Número de indicador :	1430
Definición :	MIDE EL PORCENTAJE DE METROS CUADRADOS CONSTRUIDOS, RESPECTO AL TOTAL DE METROS PROGRAMADOS				
Método de Cálculo :	(METROS CUADRADOS CONSTRUIDOS/ METROS CUADRADOS PROGRAMADOS A CONSTRUIR) * 100				
Tipo	Dimensión	Frecuencia de Medición	Forma de cálculo del indicador	Tipo de Valor	Sentido Esperado
GESTIÓN	EFICACIA	TRIMESTRAL	PORCENTAJE	FLUJO	ASCENDENTE

MEDIOS DE VERIFICACIÓN / FUENTE INFORMACIÓN		SUPUESTO	
ACTA ENTREGA RECEPCION RESGUARDADA POR VICE-RECTORIA DE ADMINISTRACION, VERIFICABLE EN LA PÁGINA ELECTRONICA: WWW.UNSIJ.EDU.MX/AVANCE_MIR_2021		LA GESTION DE LOS RECURSOS SE REALIZA EN TIEMPO Y FORMA	

DATOS DE LA META			
Definición de la variable Meta:	1 - METROS CUADRADOS CONSTRUIDOS		
Unidad de medida:	15 - METRO CUADRADO		

LÍNEA BASE				VALOR PROGRAMADO ANUAL			
AÑO	2018	VALOR	0.00	AÑO	2021	VALOR	1,408.00

AVANCE TRIMESTRAL OBRA/ACTIVIDAD							
METAS	1er.TRIMESTRE	2o.TRIMESTRE	3er.TRIMESTRE	4o.TRIMESTRE	CUMPLIMIENTO DE METAS		
PROGRAMACIÓN INICIAL	0.00	492.80	774.40	140.80	T1+T2+T3+T4 1,408.00		
PROGRAMACIÓN ACTUALIZADA	0.00	492.80			T1+T2+T3+T4 492.80		
METAS ALCANZADAS PORCENTAJE ALCANZADO TRIMESTRAL	0.00	0.00	0.00	0.00	T1+T2+T3+T4 0.00		
		0.00	0.00	0.00	PORCENTAJE ALCANZADO ANUAL 0.00		

PORCENTAJE DE CUMPLIMIENTO ALCANZADO EN EL TRIMESTRE: 0.00 %

JEFE ADMINISTRATIVO  
LCE. ANA LAURA PEÑA MONDRAGON  
VICERECTORA DE ADMINISTRACION

TITULAR DE LA DEPENDENCIA/ENTIDAD  
DR. MODESTO SEARA VAZQUEZ  
RECTOR

# REPORTE DE AVANCE DE GESTIÓN

## UR 545 - UNIVERSIDAD DE LA SIERRA JUÁREZ

### SEGUNDO TRIMESTRE 2021



Gobierno del Estado

UE: 001-UNIVERSIDAD DE LA SIERRA JUÁREZ

ESTRUCTURA PROGRAMATICA									
PROGRAMA		SUBPROGRAMA		PROYECTO			OBRA/ACTIVIDAD		
127-INCREMENTO DE LA OFERTA EDUCATIVA SUPERIOR		01-CONSTRUCCIÓN DE ESPACIOS EDUCATIVOS DE NIVEL SUPERIOR		002-CONSTRUCCIÓN DEL LABORATORIO DE TURISMO EN LA UNIVERSIDAD DE LA SIERRA JUÁREZ (2DA ETAPA)			001-CONSTRUCCIÓN DEL LABORATORIO DE TURISMO EN LA UNIVERSIDAD DE LA SIERRA JUÁREZ (2DA ETAPA)		
POBLACIÓN O ÁREA DE ENFOQUE POTENCIAL	ATRIBUTO DE LA POBLACIÓN O ÁREA DE ENFOQUE:	INSTITUCIÓN DE EDUCACIÓN SUPERIOR		HOMBRES:	0	MUJERES:	0	TOTAL:	40
PRESUPUESTO ANUAL									
Aprobado	Ampliación	Reducción	Modificado	EJERCIDO T1		EJERCIDO T2		EJERCIDO T3	
0.00	930,000.00	0.00	930,000.00	0.00		0.00		0.00	
PRESUPUESTO TRIMESTRAL DE LA ACTIVIDAD									
Aprobado		Modificado		Comprometido		Devengado		Ejercido	
0.00		930,000.00		0.00		0.00		0.00	
DATOS DEL INDICADOR									
Nombre :	PORCENTAJE DE METROS CUADRADOS CONSTRUIDOS			Número de indicador :	1430				
Definición :	MIDE EL PORCENTAJE DE METROS CUADRADOS CONSTRUIDOS, RESPECTO AL TOTAL DE METROS PROGRAMADOS								
Método de Cálculo :	(METROS CUADRADOS CONSTRUIDOS/ METROS CUADRADOS PROGRAMADOS A CONSTRUIR) * 100								
Tipo	Dimensión	Frecuencia de Medición		Forma de cálculo del indicador		Tipo de Valor		Sentido Esperado	
GESTIÓN	EFICACIA	TRIMESTRAL		PORCENTAJE		FLUJO		ASCENDENTE	
MEDIOS DE VERIFICACIÓN / FUENTE INFORMACIÓN					SUPUESTO				
ACTA ENTREGA RECEPCION RESGUARDADA POR VICE-RECTORIA DE ADMINISTRACION, VERIFICABLE EN LA PAGINA ELECTRONICA: WWW.UNSIJ.EDU.MX/AVANCE_MIR_2021					LA GESTION DE LOS RECURSOS SE REALIZA EN TIEMPO Y FORMA				
DATOS DE LA META									
Definición de la variable Meta:	1 - METROS CUADRADOS CONSTRUIDOS								
Unidad de medida:	15 - METRO CUADRADO								
LÍNEA BASE					VALOR PROGRAMADO ANUAL				
AÑO	2018		VALOR	0.00	AÑO	2021		VALOR	180.00
AVANCE TRIMESTRAL OBRA/ACTIVIDAD									
METAS	1er.TRIMESTRE		2o.TRIMESTRE		3er.TRIMESTRE		4o.TRIMESTRE		CUMPLIMIENTO DE METAS
PROGRAMACIÓN INICIAL	0.00	180.00		0.00		0.00		T1+T2+T3+T4	180.00
PROGRAMACIÓN ACTUALIZADA	0.00	180.00						T1+T2+T3+T4	180.00
METAS ALCANZADAS	0.00	0.00		0.00		0.00		T1+T2+T3+T4	0.00
PORCENTAJE ALCANZADO TRIMESTRAL		0.00						PORCENTAJE ALCANZADO ANUAL	0.00

PORCENTAJE DE CUMPLIMIENTO ALCANZADO EN EL TRIMESTRE: 0.00 %

JEFE ADMINISTRATIVO  
LCE. ANA LAURA PEÑA MONDRAGON  
VICERECTORA DE ADMINISTRACION

TITULAR DE LA DEPENDENCIA/ENTIDAD  
DR. MODESTO SEARA VAZQUEZ  
RECTOR



# REPORTE DE AVANCE DE GESTIÓN

## UR 545 - UNIVERSIDAD DE LA SIERRA JUÁREZ

### SEGUNDO TRIMESTRE 2021



Gobierno del Estado

**ALINEACIÓN PED:**

**ESTRATEGIA:** 02-PROMOVER LA PARTICIPACIÓN DE LAS INSTITUCIONES PÚBLICAS DE EDUCACIÓN SUPERIOR EN UN PROGRAMA PARA LA AMPLIACIÓN Y MEJORA DE LA INFRAESTRUCTURA FÍSICA Y EL EQUIPAMIENTO.

**LÍNEAS DE ACCIÓN:** 02-GESTIONAR RECURSOS DE LA FEDERACIÓN Y DEL GOBIERNO DEL ESTADO PARA PROYECTOS DE INVERSIÓN, ENTRE ELLOS LOS DE FONDOS CONCURSABLES, CON LA FINALIDAD DE AMPLIAR LA INFRAESTRUCTURA EDUCATIVA EN PROGRAMAS DE ALTA PERTINENCIA.

**UE:** 001-UNIVERSIDAD DE LA SIERRA JUÁREZ

**MATRIZ DE INDICADORES PARA RESULTADOS:**

**COMPONENTE:** 435-ESPACIO EDUCATIVO EN EL NIVEL SUPERIOR REPARADO

**ACTIVIDAD:** 152-REPARAR ESPACIO EDUCATIVO

ESTRUCTURA PROGRAMATICA										
PROGRAMA		SUBPROGRAMA		PROYECTO			OBRA/ACTIVIDAD			
127-INCREMENTO DE LA OFERTA EDUCATIVA SUPERIOR		02-REPARACIÓN DE ESPACIOS EDUCATIVOS DE NIVEL SUPERIOR		001-MODERNIZACIÓN DE EQUIPO DE ALUMBRADO			001-MODERNIZACIÓN DE EQUIPO DE ALUMBRADO			
POBLACIÓN O ÁREA DE ENFOQUE POTENCIAL	ATRIBUTO DE LA POBLACIÓN O ÁREA DE ENFOQUE:	INSTITUCIÓN DE EDUCACIÓN SUPERIOR		HOMBRES:	0	MUJERES:	0	TOTAL:	40	
PRESUPUESTO ANUAL										
Aprobado	Ampliación	Reducción	Modificado	EJERCIDO T1		EJERCIDO T2		EJERCIDO T3		
0.00	2,200,000.00	0.00	2,200,000.00	0.00		223,441.88		0.00		
								TOTAL EJERCIDO AL TRIMESTRE VIGENTE		223,441.88
PRESUPUESTO TRIMESTRAL DE LA ACTIVIDAD										
Aprobado		Modificado		Comprometido		Devengado		Ejercido		
0.00		350,000.00		223,441.88		223,441.88		223,441.88		
DATOS DEL INDICADOR										
Nombre :		PORCENTAJE DE ESPACIOS EDUCATIVOS REPARADOS			Número de indicador :		2466			
Definición :		MIDE EL PORCENTAJE DE ESPACIOS EDUCATIVOS REPARADOS RESPECTO A LO AUTORIZADO								
Método de Cálculo :		(NÚMERO DE ESPACIOS EDUCATIVOS REPARADOS/NÚMERO DE ESPACIOS EDUCATIVOS AUTORIZADOS) * 100								
Tipo	Dimensión		Frecuencia de Medición		Forma de cálculo del indicador		Tipo de Valor		Sentido Esperado	
GESTIÓN	EFICACIA		TRIMESTRAL		PORCENTAJE		FLUJO		ASCENDENTE	
MEDIOS DE VERIFICACIÓN / FUENTE INFORMACIÓN					SUPUESTO					
ACTA ENTREGA RECEPCION RESGUARDADA POR VICE-RECTORIA DE ADMINISTRACION, VERIFICABLE EN LA PAGINA ELECTRONICA: WWW.UNSIJ.EDU.MX/AVANCE_MIR_2021					LA GESTION DE LOS RECURSOS SE REALIZA EN TIEMPO Y FORMA					
DATOS DE LA META										
Definición de la variable Meta:		1 - NÚMERO DE ESPACIOS EDUCATIVOS REPARADOS								
Unidad de medida:		25 - NÚMERO								
LÍNEA BASE					VALOR PROGRAMADO ANUAL					
AÑO	2018		VALOR	1.00	AÑO	2021		VALOR	6.00	
AVANCE TRIMESTRAL OBRA/ACTIVIDAD										
METAS	1er.TRIMESTRE		2o.TRIMESTRE		3er.TRIMESTRE		4o.TRIMESTRE		CUMPLIMIENTO DE METAS	
PROGRAMACIÓN INICIAL	0.00	6.00		0.00		0.00		T1+T2+T3+T4	6.00	
PROGRAMACIÓN ACTUALIZADA	0.00	6.00						T1+T2+T3+T4	6.00	
METAS ALCANZADAS PORCENTAJE ALCANZADO TRIMESTRAL	0.00	6.00		0.00		0.00		T1+T2+T3+T4	6.00	
		100.00						PORCENTAJE ALCANZADO ANUAL	100.00	

PORCENTAJE DE CUMPLIMIENTO ALCANZADO EN EL TRIMESTRE: 100.00 %

JEFE ADMINISTRATIVO  
LCE. ANA LAURA PEÑA MONDRAGON  
VICERECTORA DE ADMINISTRACION

TITULAR DE LA DEPENDENCIA/ENTIDAD  
DR. MODESTO SEARA VAZQUEZ  
RECTOR

# REPORTE DE AVANCE DE GESTIÓN

## UR 545 - UNIVERSIDAD DE LA SIERRA JUÁREZ

### SEGUNDO TRIMESTRE 2021



**ALINEACIÓN PED:**  
**EJE:** 01-OAXACA INCLUYENTE CON EL DESARROLLO SOCIAL  
**TEMA:** 01-EDUCACIÓN  
**OBJETIVO:** 10-AMPLIAR LA MATRÍCULA DE EDUCACIÓN SUPERIOR PROMOVRIENDO LA FORMACIÓN DE CAPITAL HUMANO DE ALTO NIVEL CON UNA EDUCACIÓN SUPERIOR DE CALIDAD Y PERTINENCIA PARA EL ESTADO.  
**ESTRATEGIA:** 02-PROMOVER MEJOR CALIDAD EN LOS COMPONENTES DEL PROCESO EDUCATIVO: DOCENTES, ESTUDIANTES, PLANES Y PROGRAMAS DE ESTUDIO.  
**LÍNEAS DE ACCIÓN:** 01-IMPULSAR EN LAS IES LA FORMACIÓN Y ACTUALIZACIÓN PERMANENTE DEL PERSONAL DOCENTE CON PROGRAMAS CENTRADOS EN EL PROCESO DE ENSEÑANZA-APRENDIZAJE.  
**UE:** 001-UNIVERSIDAD DE LA SIERRA JUÁREZ

**MATRIZ DE INDICADORES PARA RESULTADOS:**  
**FIN:** CONTRIBUIR A LA AMPLIACIÓN DE LA MATRÍCULA DE EDUCACIÓN SUPERIOR  
**PROPÓSITO:** EGRESADOS DE EDUCACIÓN MEDIA SUPERIOR Y DE LICENCIATURA CON SUFICIENTES POSIBILIDADES DE INGRESO, ATENCIÓN Y TERMINACIÓN DE ESTUDIOS  
**COMPONENTE:** 599-ACCIONES DE GESTIÓN PARA LA FORMACIÓN PROFESIONAL Y POSGRADO  
**ACTIVIDAD:** 2132-GESTIÓN ADMINISTRATIVA Y FINANCIERA

ESTRUCTURA PROGRAMÁTICA							
PROGRAMA		SUBPROGRAMA		PROYECTO		OBRA/ACTIVIDAD	
139-FORMACIÓN PROFESIONAL Y POSGRADO		00--		000--		001-GESTIÓN, EJERCICIO Y SEGUIMIENTO DE LOS PROCESOS ADMINISTRATIVOS Y ACADÉMICOS EN LA SIERRA NORTE	
POBLACIÓN O ÁREA DE ENFOQUE POTENCIAL	ATRIBUTO DE LA POBLACIÓN O ÁREA DE ENFOQUE:	EGRESADO DE EDUCACIÓN MEDIA SUPERIOR	HOMBRES:	20088	MUJERES:	21643	TOTAL: 41731

PRESUPUESTO ANUAL							
Aprobado	Ampliación	Reducción	Modificado	EJERCIDO T1	EJERCIDO T2	EJERCIDO T3	EJERCIDO T4
4,032,478.52	5,216.71	1,229.24	4,036,465.99	1,155,743.10	1,297,542.81	0.00	0.00
TOTAL EJERCIDO AL TRIMESTRE VIGENTE						2,453,285.91	

PRESUPUESTO TRIMESTRAL DE LA ACTIVIDAD							
Aprobado	Modificado	Comprometido	Devengado	Ejercido	% de Ejercido Vs. Modificado		
1,381,583.40	1,383,344.47	1,297,542.81	1,297,542.81	1,297,542.81	93.80		

DATOS DEL INDICADOR							
Nombre :	PORCENTAJE DE GESTIONES ADMINISTRATIVAS Y FINANCIERAS REALIZADAS				Número de indicador :	2588	
Definición :	MIDE EL PORCENTAJE DE GESTIONES ADMINISTRATIVAS Y FINANCIERAS REALIZADAS, RESPECTO A LO PROGRAMADO						
Método de Cálculo :	(NÚMERO DE GESTIONES ADMINISTRATIVAS Y FINANCIERAS REALIZADAS / NÚMERO DE GESTIONES ADMINISTRATIVAS Y FINANCIERAS PROGRAMADAS A REALIZAR)*100						
Tipo	Dimensión	Frecuencia de Medición	Forma de cálculo del indicador	Tipo de Valor	Sentido Esperado		
GESTIÓN	EFICACIA	TRIMESTRAL	PORCENTAJE	FLUJO	ASCENDENTE		
MEDIOS DE VERIFICACIÓN / FUENTE INFORMACIÓN				SUPUESTO			
OFICIOS DE ENTREGA DE INFORMES MENSUALES, TRIMESTRALES EMITIDOS Y ARCHIVADOS POR LA VICE-RECTORIA DE ADMINISTRACIÓN				LAS CONDICIONES SOCIALES Y ECONÓMICAS SE MANTIENEN ESTABLES PARA LA GESTIÓN			

DATOS DE LA META							
Definición de la variable Meta:	1 - NÚMERO DE GESTIONES ADMINISTRATIVAS Y FINANCIERAS REALIZADAS						
Unidad de medida:	25 - NÚMERO						

LÍNEA BASE				VALOR PROGRAMADO ANUAL			
AÑO	2018	VALOR	40.00	AÑO	2021	VALOR	75.00

AVANCE TRIMESTRAL OBRA/ACTIVIDAD							
METAS	1er.TRIMESTRE	2o.TRIMESTRE	3er.TRIMESTRE	4o.TRIMESTRE	CUMPLIMIENTO DE METAS		
PROGRAMACIÓN INICIAL	18.00	19.00	18.00	20.00	T1+T2+T3+T4	75.00	
PROGRAMACIÓN ACTUALIZADA	18.00	19.00			T1+T2+T3+T4	37.00	
METAS ALCANZADAS	18.00	19.00	0.00	0.00	T1+T2+T3+T4	37.00	
PORCENTAJE ALCANZADO TRIMESTRAL	100.00	100.00	0.00	0.00	PORCENTAJE ALCANZADO ANUAL	49.33	

PORCENTAJE DE CUMPLIMIENTO ALCANZADO EN EL TRIMESTRE: 51.35 %

JEFE ADMINISTRATIVO  
 LCE. ANA LAURA PEÑA MONDRAGON  
 VICERECTORA DE ADMINISTRACION

TITULAR DE LA DEPENDENCIA/ENTIDAD  
 DR. MODESTO SEARA VAZQUEZ  
 RECTOR

# REPORTE DE AVANCE DE GESTIÓN

## UR 545 - UNIVERSIDAD DE LA SIERRA JUÁREZ

### SEGUNDO TRIMESTRE 2021



Gobierno del Estado

**ALINEACIÓN PED:**

**ESTRATEGIA:** 02-PROMOVER MEJOR CALIDAD EN LOS COMPONENTES DEL PROCESO EDUCATIVO: DOCENTES, ESTUDIANTES, PLANES Y PROGRAMAS DE ESTUDIO.

**LÍNEAS DE ACCIÓN:** 03-PROMOVER UNA EDUCACIÓN INTEGRAL EN LAS Y LOS ESTUDIANTES DE EDUCACIÓN SUPERIOR PARA LA FORMACIÓN DE PROFESIONISTAS CON RESPONSABILIDAD SOCIAL.

**UE:** 001-UNIVERSIDAD DE LA SIERRA JUÁREZ

**MATRIZ DE INDICADORES PARA RESULTADOS:**

**COMPONENTE:** 299-FORMACIÓN INTEGRAL A NIVEL SUPERIOR Y POSGRADO OTORGADO

**ACTIVIDAD:** 182-IMPARTIR HORA CLASE

ESTRUCTURA PROGRAMÁTICA							
PROGRAMA		SUBPROGRAMA		PROYECTO		OBRA/ACTIVIDAD	
139-FORMACIÓN PROFESIONAL Y POSGRADO		01-OTORGAMIENTO DE FORMACIÓN INTEGRAL A NIVEL SUPERIOR Y POSGRADO		000--		001-IMPARTIR HORAS CLASES EN LA SIERRA NORTE	
POBLACIÓN O ÁREA DE ENFOQUE POTENCIAL	ATRIBUTO DE LA POBLACIÓN O ÁREA DE ENFOQUE:	EGRESADO DE EDUCACIÓN MEDIA SUPERIOR		HOMBRES:	20088	MUJERES:	21643
						TOTAL:	41731

PRESUPUESTO ANUAL							
Aprobado	Ampliación	Reducción	Modificado	EJERCIDO T1	EJERCIDO T2	EJERCIDO T3	EJERCIDO T4
14,636,930.65	364,788.00	333,538.00	14,668,180.65	3,909,014.03	4,354,477.80	0.00	0.00
						TOTAL EJERCIDO AL TRIMESTRE VIGENTE	8,263,491.83

PRESUPUESTO TRIMESTRAL DE LA ACTIVIDAD							
Aprobado		Modificado	Comprometido	Devengado	Ejercido	% de Ejercido Vs. Modificado	
4,927,533.06		4,919,243.16	4,354,477.80	4,354,477.80	4,354,477.80	88.52	

DATOS DEL INDICADOR							
Nombre :				Número de indicador :			
PORCENTAJE DE HORAS CLASE IMPARTIDAS				168			
Definición : MIDE EL PORCENTAJE DE HORAS CLASE IMPARTIDAS CON RESPECTO A LAS HORAS CLASE PROGRAMADAS							
Método de Cálculo : (NÚMERO DE HORAS CLASE IMPARTIDAS/ NÚMERO DE HORAS CLASE PROGRAMADAS)*100							
Tipo	Dimensión	Frecuencia de Medición	Forma de cálculo del indicador	Tipo de Valor	Sentido Esperado		
GESTIÓN	EFICACIA	TRIMESTRAL	PORCENTAJE	FLUJO	ASCENDENTE		

MEDIOS DE VERIFICACIÓN / FUENTE INFORMACIÓN				SUPUESTO			
REPORTE PARCIAL DE HORAS CLASE, VALIDADO POR LA VICE-RECTORIA ACADÉMICA. VERIFICABLE EN LA PÁGINA ELECTRÓNICA: <a href="http://WWW.UNSIJ.EDU.MX/AVANCE_MIR_2021">WWW.UNSIJ.EDU.MX/AVANCE_MIR_2021</a>				EXISTEN PROGRAMAS INSTITUCIONALES Y DE APOYO QUE BRINDAN CONDICIONES OPTIMAS PARA EL DESARROLLO DE ACTIVIDADES DOCENTES Y DE APOYO A LOS ESTUDIANTES			

DATOS DE LA META							
Definición de la variable Meta:				1 - NÚMERO DE HORAS CLASE IMPARTIDAS			
Unidad de medida:				25 - NÚMERO			

LÍNEA BASE				VALOR PROGRAMADO ANUAL			
AÑO	2018	VALOR	21,378.00	AÑO	2021	VALOR	32,476.00
AVANCE TRIMESTRAL OBRA/ACTIVIDAD							
METAS	1er.TRIMESTRE	2o.TRIMESTRE	3er.TRIMESTRE	4o.TRIMESTRE	CUMPLIMIENTO DE METAS		
PROGRAMACIÓN INICIAL	9,026.00	10,380.00	3,005.00	10,065.00	T1+T2+T3+T4	32,476.00	
PROGRAMACIÓN ACTUALIZADA	9,026.00	10,380.00			T1+T2+T3+T4	19,406.00	
METAS ALCANZADAS	9,026.00	10,380.00	0.00	0.00	T1+T2+T3+T4	19,406.00	
PORCENTAJE ALCANZADO TRIMESTRAL	100.00	100.00	0.00	0.00	PORCENTAJE ALCANZADO ANUAL	59.75	

PORCENTAJE DE CUMPLIMIENTO ALCANZADO EN EL TRIMESTRE: 53.49 %

JEFE ADMINISTRATIVO  
LCE. ANA LAURA PEÑA MONDRAGON  
VICERECTORA DE ADMINISTRACION

TITULAR DE LA DEPENDENCIA/ENTIDAD  
DR. MODESTO SEARA VAZQUEZ  
RECTOR

# REPORTE DE AVANCE DE GESTIÓN

## UR 545 - UNIVERSIDAD DE LA SIERRA JUÁREZ

### SEGUNDO TRIMESTRE 2021



**ALINEACIÓN PED:**

**ESTRATEGIA:** 02-PROMOVER MEJOR CALIDAD EN LOS COMPONENTES DEL PROCESO EDUCATIVO: DOCENTES, ESTUDIANTES, PLANES Y PROGRAMAS DE ESTUDIO.

**LÍNEAS DE ACCIÓN:** 03-PROMOVER UNA EDUCACIÓN INTEGRAL EN LAS Y LOS ESTUDIANTES DE EDUCACIÓN SUPERIOR PARA LA FORMACIÓN DE PROFESIONISTAS CON RESPONSABILIDAD SOCIAL.

**UE:** 001-UNIVERSIDAD DE LA SIERRA JUÁREZ

**MATRIZ DE INDICADORES PARA RESULTADOS:**

**COMPONENTE:** 299-FORMACIÓN INTEGRAL A NIVEL SUPERIOR Y POSGRADO OTORGADO

**ACTIVIDAD:** 1912-OFRECER SERVICIO EDUCATIVO COMPLEMENTARIO

ESTRUCTURA PROGRAMÁTICA							
PROGRAMA		SUBPROGRAMA		PROYECTO		OBRA/ACTIVIDAD	
139-FORMACIÓN PROFESIONAL Y POSGRADO		01-OTORGAMIENTO DE FORMACIÓN INTEGRAL A NIVEL SUPERIOR Y POSGRADO		000--		002-OFRECER SERVICIOS EDUCATIVOS COMPLEMENTARIOS EN LA SIERRA NORTE	
POBLACIÓN O ÁREA DE ENFOQUE POTENCIAL	ATRIBUTO DE LA POBLACIÓN O ÁREA DE ENFOQUE:	EGRESADO DE EDUCACIÓN MEDIA SUPERIOR		HOMBRES:	20088	MUJERES:	21643
				TOTAL:			41731

PRESUPUESTO ANUAL								
Aprobado	Ampliación	Reducción	Modificado	EJERCIDO T1	EJERCIDO T2	EJERCIDO T3	EJERCIDO T4	
131,950.00	0.00	5,140.12	126,809.88	0.00	0.00	0.00	0.00	
				TOTAL EJERCIDO AL TRIMESTRE VIGENTE				0.00

PRESUPUESTO TRIMESTRAL DE LA ACTIVIDAD							
Aprobado	Modificado	Comprometido	Devengado	Ejercido	% de Ejercido Vs. Modificado		
41,190.00	41,190.00	0.00	0.00	0.00	0.00		

DATOS DEL INDICADOR							
Nombre :				Número de indicador :			
PORCENTAJE DE JORNADAS ACADÉMICAS REALIZADAS				172			
Definición : MIDE EL PORCENTAJE DE JORNADAS ACADÉMICAS REALIZADAS CONTRA EL NÚMERO DE JORNADAS ACADÉMICAS PROGRAMADAS							
Método de Cálculo : (NÚMERO DE JORNADAS ACADÉMICAS REALIZADAS/ NÚMERO DE JORNADAS ACADÉMICAS PROGRAMADAS)*100							
Tipo	Dimensión	Frecuencia de Medición	Forma de cálculo del indicador	Tipo de Valor	Sentido Esperado		
GESTIÓN	EFICACIA	TRIMESTRAL	PORCENTAJE	FLUJO	ASCENDENTE		
MEDIOS DE VERIFICACIÓN / FUENTE INFORMACIÓN				SUPUESTO			
REPORTES DE ASISTENCIA POR TIPO DE SERVICIO EN EL ÁREA DE SERVICIOS ESCOLARES DE MANERA SEMESTRAL , VALIDADOS POR LA VICE RECTORÍA. VERIFICABLE EN LA PÁGINA ELECTRÓNICA WWW.UNSIJ.EDU.MX/AVANCE_MIR_2021				EXISTEN PROGRAMAS INSTITUCIONALES Y DE APOYO QUE BRINDAN CONDICIONES OPTIMAS PARA EL DESARROLLO DE ACTIVIDADES DOCENTES Y DE APOYO A LOS ESTUDIANTES			

DATOS DE LA META							
Definición de la variable Meta:				Unidad de medida:			
1 - NÚMERO DE JORNADAS ACADÉMICAS REALIZADAS				25 - NÚMERO			

LÍNEA BASE				VALOR PROGRAMADO ANUAL			
AÑO	2018	VALOR	6.00	AÑO	2021	VALOR	6.00
AVANCE TRIMESTRAL OBRA/ACTIVIDAD							
METAS	1er.TRIMESTRE	2o.TRIMESTRE	3er.TRIMESTRE	4o.TRIMESTRE	CUMPLIMIENTO DE METAS		
PROGRAMACIÓN INICIAL	2.00	3.00	0.00	1.00	T1+T2+T3+T4	6.00	
PROGRAMACIÓN ACTUALIZADA	2.00	3.00			T1+T2+T3+T4	5.00	
METAS ALCANZADAS	3.00	3.00	0.00	0.00	T1+T2+T3+T4	6.00	
PORCENTAJE ALCANZADO TRIMESTRAL	150.00	100.00		0.00	PORCENTAJE ALCANZADO ANUAL	100.00	

PORCENTAJE DE CUMPLIMIENTO ALCANZADO EN EL TRIMESTRE: 60.00 %

DATOS DEL INDICADOR							
Nombre :				Número de indicador :			
PORCENTAJE DE BECAS ALIMENTARIAS OTORGADAS				2203			
Definición : MIDE EL PORCENTAJE DE BECAS ALIMENTARIAS OTORGADAS, RESPECTO A LAS SOLICITADAS							
Método de Cálculo : (NÚMERO DE BECAS ALIMENTARIAS OTORGADAS/ NÚMERO DE BECAS ALIMENTARIAS SOLICITADAS)*100							
Tipo	Dimensión	Frecuencia de Medición	Forma de cálculo del indicador	Tipo de Valor	Sentido Esperado		
GESTIÓN	EFICACIA	TRIMESTRAL	PORCENTAJE	FLUJO	ASCENDENTE		
MEDIOS DE VERIFICACIÓN / FUENTE INFORMACIÓN				SUPUESTO			
REPORTES DE ASISTENCIA POR TIPO DE SERVICIO EN EL ÁREA DE SERVICIOS ESCOLARES DE MANERA SEMESTRAL , VALIDADOS POR LA VICE RECTORÍA. VERIFICABLE EN LA PÁGINA ELECTRÓNICA WWW.UNSIJ.EDU.MX/AVANCE_MIR_2021				EXISTEN PROGRAMAS INSTITUCIONALES Y DE APOYO QUE BRINDAN CONDICIONES OPTIMAS PARA EL DESARROLLO DE ACTIVIDADES DOCENTES Y DE APOYO A LOS ESTUDIANTES			

JEFE ADMINISTRATIVO  
LCE. ANA LAURA PEÑA MONDRAGON  
VICERECTORA DE ADMINISTRACION

TITULAR DE LA DEPENDENCIA/ENTIDAD  
DR. MODESTO SEARA VAZQUEZ  
RECTOR

**REPORTE DE AVANCE DE GESTIÓN  
UR 545 - UNIVERSIDAD DE LA SIERRA JUÁREZ  
SEGUNDO TRIMESTRE 2021**



Gobierno del Estado

DATOS DE LA META							
Definición de la variable Meta:		1 - NÚMERO DE BECAS ALIMENTARIAS OTORGADAS					
Unidad de medida:		25 - NÚMERO					
LÍNEA BASE				VALOR PROGRAMADO ANUAL			
AÑO	2018	VALOR	40.00	AÑO	2021	VALOR	120.00
AVANCE TRIMESTRAL OBRA/ACTIVIDAD							
METAS	1er.TRIMESTRE	2o.TRIMESTRE	3er.TRIMESTRE	4o.TRIMESTRE	CUMPLIMIENTO DE METAS		
PROGRAMACIÓN INICIAL	30.00	30.00	30.00	30.00	T1+T2+T3+T4	120.00	
PROGRAMACIÓN ACTUALIZADA	30.00	30.00			T1+T2+T3+T4	60.00	
METAS ALCANZADAS	0.00	0.00	0.00	0.00	T1+T2+T3+T4	0.00	
PORCENTAJE ALCANZADO TRIMESTRAL	0.00	0.00	0.00	0.00	PORCENTAJE ALCANZADO ANUAL	0.00	

PORCENTAJE DE CUMPLIMIENTO ALCANZADO EN EL TRIMESTRE: 0.00 %

DATOS DEL INDICADOR								
Nombre :		PORCENTAJE DE VIAJES DE PRACTICA REALIZADOS			Número de indicador :			2284
Definición :		MIDE EL PORCENTAJE DE VIAJES DE PRACTICA, RESPECTO AL PROGRAMADO						
Método de Cálculo :		(NÚMERO DE VIAJES DE PRACTICA REALIZADOS/ NÚMERO DE VIAJES DE PRACTICA PROGRAMADOS)*100						
Tipo	Dimensión	Frecuencia de Medición	Forma de cálculo del indicador	Tipo de Valor	Sentido Esperado			
GESTIÓN	EFICACIA	TRIMESTRAL	PORCENTAJE	FLUJO	ASCENDENTE			
MEDIOS DE VERIFICACIÓN / FUENTE INFORMACIÓN				SUPUESTO				
REPORTES DE ASISTENCIA POR TIPO DE SERVICIO EN EL AREA DE SERVICIOS ESCOLARES DE MANERA SEMESTRAL , VALIDADOS POR LA VICE RECTORIA. VERIFICABLE EN LA PÁGINA ELECTRÓNICA WWW.UNSIJ.EDU.MX/AVANCE_MIR_2021				EXISTEN PROGRAMAS INSTITUCIONALES Y DE APOYO QUE BRINDAN CONDICIONES OPTIMAS PARA EL DESARROLLO DE ACTIVIDADES DOCENTES Y DE APOYO A LOS ESTUDIANTES				
DATOS DE LA META								
Definición de la variable Meta:		1 - NÚMERO DE VIAJES DE PRACTICA REALIZADOS						
Unidad de medida:		25 - NÚMERO						
LÍNEA BASE				VALOR PROGRAMADO ANUAL				
AÑO	2018	VALOR	20.00	AÑO	2021	VALOR	20.00	
AVANCE TRIMESTRAL OBRA/ACTIVIDAD								
METAS	1er.TRIMESTRE	2o.TRIMESTRE	3er.TRIMESTRE	4o.TRIMESTRE	CUMPLIMIENTO DE METAS			
PROGRAMACIÓN INICIAL	5.00	10.00	0.00	5.00	T1+T2+T3+T4	20.00		
PROGRAMACIÓN ACTUALIZADA	5.00	10.00			T1+T2+T3+T4	15.00		
METAS ALCANZADAS	0.00	0.00	0.00	0.00	T1+T2+T3+T4	0.00		
PORCENTAJE ALCANZADO TRIMESTRAL	0.00	0.00		0.00	PORCENTAJE ALCANZADO ANUAL	0.00		

PORCENTAJE DE CUMPLIMIENTO ALCANZADO EN EL TRIMESTRE: 0.00 %

DATOS DEL INDICADOR								
Nombre :		PORCENTAJE DE SERVICIOS EDUCATIVOS COMPLEMENTARIOS REALIZADOS			Número de indicador :			2274
Definición :		MIDE EL PORCENTAJE DE SERVICIOS EDUCATIVOS COMPLEMENTARIOS REALIZADOS, RESPECTO AL PROGRAMADO						
Método de Cálculo :		(NÚMERO DE SERVICIOS EDUCATIVOS COMPLEMENTARIOS REALIZADOS/ NÚMERO DE SERVICIOS EDUCATIVOS COMPLEMENTARIOS PROGRAMADOS)*100						
Tipo	Dimensión	Frecuencia de Medición	Forma de cálculo del indicador	Tipo de Valor	Sentido Esperado			
GESTIÓN	EFICACIA	TRIMESTRAL	PORCENTAJE	FLUJO	ASCENDENTE			
MEDIOS DE VERIFICACIÓN / FUENTE INFORMACIÓN				SUPUESTO				
REPORTES DE ASISTENCIA POR TIPO DE SERVICIO EN EL AREA DE SERVICIOS ESCOLARES DE MANERA SEMESTRAL , VALIDADOS POR LA VICE RECTORIA. VERIFICABLE EN LA PÁGINA ELECTRÓNICA WWW.UNSIJ.EDU.MX/AVANCE_MIR_2021				EXISTEN PROGRAMAS INSTITUCIONALES Y DE APOYO QUE BRINDAN CONDICIONES OPTIMAS PARA EL DESARROLLO DE ACTIVIDADES DOCENTES Y DE APOYO A LOS ESTUDIANTES				

JEFE ADMINISTRATIVO  
LCE. ANA LAURA PEÑA MONDRAGON  
VICERECTORA DE ADMINISTRACION

TITULAR DE LA DEPENDENCIA/ENTIDAD  
DR. MODESTO SEARA VAZQUEZ  
RECTOR

**REPORTE DE AVANCE DE GESTIÓN  
UR 545 - UNIVERSIDAD DE LA SIERRA JUÁREZ  
SEGUNDO TRIMESTRE 2021**



Gobierno del Estado

DATOS DE LA META							
Definición de la variable Meta:		1 - NÚMERO DE SERVICIOS EDUCATIVOS COMPLEMENTARIOS REALIZADOS					
Unidad de medida:		25 - NÚMERO					
LÍNEA BASE				VALOR PROGRAMADO ANUAL			
AÑO	2018	VALOR	145.00	AÑO	2021	VALOR	148.00
AVANCE TRIMESTRAL OBRA/ACTIVIDAD							
METAS	1er.TRIMESTRE	2o.TRIMESTRE	3er.TRIMESTRE	4o.TRIMESTRE	CUMPLIMIENTO DE METAS		
PROGRAMACIÓN INICIAL	42.00	45.00	16.00	45.00	T1+T2+T3+T4	148.00	
PROGRAMACIÓN ACTUALIZADA	42.00	45.00			T1+T2+T3+T4	87.00	
METAS ALCANZADAS	42.00	45.00	0.00	0.00	T1+T2+T3+T4	87.00	
PORCENTAJE ALCANZADO TRIMESTRAL	100.00	100.00	0.00	0.00	PORCENTAJE ALCANZADO ANUAL	58.78	

PORCENTAJE DE CUMPLIMIENTO ALCANZADO EN EL TRIMESTRE: 51.72 %

JEFE ADMINISTRATIVO  
LCE. ANA LAURA PEÑA MONDRAGON  
VICERECTORA DE ADMINISTRACION

TITULAR DE LA DEPENDENCIA/ENTIDAD  
DR. MODESTO SEARA VAZQUEZ  
RECTOR

# REPORTE DE AVANCE DE GESTIÓN

## UR 545 - UNIVERSIDAD DE LA SIERRA JUÁREZ

### SEGUNDO TRIMESTRE 2021



Gobierno del Estado

**ALINEACIÓN PED:**

**EJE:** 01-OAXACA INCLUYENTE CON EL DESARROLLO SOCIAL

**TEMA:** 01-EDUCACIÓN

**OBJETIVO:** 11-PROMOVER LA VINCULACIÓN DEL SECTOR EDUCATIVO DE TIPO SUPERIOR CON EL SECTOR PRODUCTIVO Y SOCIAL, A FIN DE PRESTAR SERVICIOS DE INVESTIGACIÓN, TRANSFERENCIA DE CONOCIMIENTOS, PROMOCIÓN DEL DESARROLLO Y EDUCACIÓN CONTINUA.

**ESTRATEGIA:** 01-PROMOVER LOS MECANISMOS PARA INCENTIVAR LA VINCULACIÓN ENTRE LAS IES Y LOS SECTORES PRODUCTIVO Y SOCIAL EN EL ESTADO DE OAXACA.

**LÍNEAS DE ACCIÓN:** 01-PROMOVER CONJUNTAMENTE CON LAS IES PROGRAMAS DE RESIDENCIAS PROFESIONALES EN EMPRESAS Y DEPENDENCIAS.

**UE:** 001-UNIVERSIDAD DE LA SIERRA JUÁREZ

**MATRÍZ DE INDICADORES PARA RESULTADOS:**

**FIN:** CONTRIBUIR A LA PRESTACIÓN DE SERVICIOS DE INVESTIGACIÓN, TRANSFERENCIA DE CONOCIMIENTOS, PROMOCIÓN DEL DESARROLLO Y EDUCACIÓN CONTINUA.

**PROPÓSITO:** INSTITUCIONES DE EDUCACIÓN SUPERIOR EN EL ESTADO DE OAXACA VINCULADOS EN EL SECTOR PRODUCTIVO Y SOCIAL

**COMPONENTE:** 334-SERVICIO SOCIAL Y CONSULTORÍA AL SECTOR PRODUCTIVO, SOCIAL Y GUBERNAMENTAL OTORGADA

**ACTIVIDAD:** 1921-OTORGAR SERVICIO DE CONSULTORÍA A TERCEROS

ESTRUCTURA PROGRAMÁTICA									
PROGRAMA		SUBPROGRAMA		PROYECTO			OBRA/ACTIVIDAD		
156-VINCULACIÓN DE LAS INSTITUCIONES DE NIVEL SUPERIOR CON EL SECTOR PRODUCTIVO Y SOCIAL.		01-OTORGAMIENTO DE SERVICIO SOCIAL Y CONSULTORÍA AL SECTOR PRODUCTIVO, SOCIAL Y GUBERNAMENTAL		000--			001-OTORGAR SERVICIOS DE CONSULTORÍA A TERCEROS EN LA SIERRA NORTE		
POBLACIÓN O ÁREA DE ENFOQUE POTENCIAL	ATRIBUTO DE LA POBLACIÓN O ÁREA DE ENFOQUE:	INSTITUCIÓN DE EDUCACIÓN SUPERIOR		HOMBRES:	0	MUJERES:	0	TOTAL:	40

PRESUPUESTO ANUAL											
Aprobado	Ampliación	Reducción	Modificado	EJERCIDO T1		EJERCIDO T2		EJERCIDO T3		EJERCIDO T4	
1,930,223.77	0.00	0.00	1,930,223.77	607,828.70		697,564.32		0.00		0.00	
								TOTAL EJERCIDO AL TRIMESTRE VIGENTE		1,305,393.02	

PRESUPUESTO TRIMESTRAL DE LA ACTIVIDAD											
Aprobado		Modificado		Comprometido		Devengado		Ejercido		% de Ejercido Vs. Modificado	
718,942.43		718,942.43		697,564.32		697,564.32		697,564.32		97.03	

DATOS DEL INDICADOR																	
Nombre :						PORCENTAJE DE SERVICIOS DE CONSULTORÍA OTORGADOS						Número de indicador :		222			
Definición :												MIDE EL PORCENTAJE DE CONSULTORÍAS OTORGADAS RESPECTO DEL NÚMERO DE CONSULTORÍAS PROGRAMADAS					
Método de Cálculo :												(NÚMERO DE SERVICIOS DE CONSULTORÍA OTORGADOS / NÚMERO DE SERVICIOS DE CONSULTORÍA PROGRAMADOS)*100					
Tipo		Dimensión		Frecuencia de Medición		Forma de cálculo del indicador		Tipo de Valor		Sentido Esperado							
GESTIÓN		EFICACIA		TRIMESTRAL		PORCENTAJE		FLUJO		ASCENDENTE							

MEDIOS DE VERIFICACIÓN / FUENTE INFORMACIÓN						SUPUESTO					
INFORME DE PROMOCIÓN DEL DESARROLLO, AVALADO POR LA VICE RECTORÍA ACADÉMICA. VERIFICABLE EN LA PÁGINA ELECTRÓNICA WWW.UNSIJ.EDU.MX/AVANCE_MIR_2021						EXISTE INTERÉS DE LOS SECTORES PRODUCTIVO, SOCIAL Y GUBERNAMENTAL PARA REALIZAR PROYECTOS CON LAS UNIVERSIDADES Y CONTRIBUIR A SU DESARROLLO					

DATOS DE LA META											
Definición de la variable Meta:						1 - NÚMERO DE SERVICIOS DE CONSULTORÍA OTORGADOS					
Unidad de medida:						25 - NÚMERO					

LÍNEA BASE				VALOR PROGRAMADO ANUAL			
AÑO	2018	VALOR	19.00	AÑO	2021	VALOR	19.00

AVANCE TRIMESTRAL OBRA/ACTIVIDAD							
METAS	1er.TRIMESTRE	2o.TRIMESTRE	3er.TRIMESTRE	4o.TRIMESTRE	CUMPLIMIENTO DE METAS		
PROGRAMACIÓN INICIAL	4.00	4.00	5.00	6.00	T1+T2+T3+T4 19.00		
PROGRAMACIÓN ACTUALIZADA	4.00	4.00			T1+T2+T3+T4 8.00		
METAS ALCANZADAS PORCENTAJE ALCANZADO TRIMESTRAL	4.00	4.00	0.00	0.00	T1+T2+T3+T4 8.00		
	100.00	100.00	0.00	0.00	PORCENTAJE ALCANZADO ANUAL 42.11		

PORCENTAJE DE CUMPLIMIENTO ALCANZADO EN EL TRIMESTRE: 50.00 %

JEFE ADMINISTRATIVO  
LCE. ANA LAURA PEÑA MONDRAGON  
VICERECTORA DE ADMINISTRACION

TITULAR DE LA DEPENDENCIA/ENTIDAD  
DR. MODESTO SEARA VAZQUEZ  
RECTOR

# REPORTE DE AVANCE DE GESTIÓN

## UR 545 - UNIVERSIDAD DE LA SIERRA JUÁREZ

### SEGUNDO TRIMESTRE 2021



Gobierno del Estado

**ALINEACIÓN PED:**

**ESTRATEGIA:** 01-PROMOVER LOS MECANISMOS PARA INCENTIVAR LA VINCULACIÓN ENTRE LAS IES Y LOS SECTORES PRODUCTIVO Y SOCIAL EN EL ESTADO DE OAXACA.  
**LÍNEAS DE ACCIÓN:** 01-PROMOVER CONJUNTAMENTE CON LAS IES PROGRAMAS DE RESIDENCIAS PROFESIONALES EN EMPRESAS Y DEPENDENCIAS.  
**UE:** 001-UNIVERSIDAD DE LA SIERRA JUÁREZ

**MATRIZ DE INDICADORES PARA RESULTADOS:**

**COMPONENTE:** 647-CULTURA, CIVISMO Y DEPORTE PROMOVIDO Y DIFUNDIDO  
**ACTIVIDAD:** 247-REALIZAR EVENTO CULTURAL

ESTRUCTURA PROGRAMATICA							
PROGRAMA		SUBPROGRAMA		PROYECTO		OBRA/ACTIVIDAD	
156-VINCULACIÓN DE LAS INSTITUCIONES DE NIVEL SUPERIOR CON EL SECTOR PRODUCTIVO Y SOCIAL.		02-PROMOCIÓN Y DIFUSIÓN DE CULTURA, CIVISMO Y DEPORTE		000--		001-REALIZAR EVENTOS CULTURALES EN LA SIERRA NORTE	
POBLACIÓN O ÁREA DE ENFOQUE POTENCIAL	ATRIBUTO DE LA POBLACIÓN O ÁREA DE ENFOQUE:	INSTITUCIÓN DE EDUCACIÓN SUPERIOR		HOMBRES:	0	MUJERES:	0
						TOTAL:	40

PRESUPUESTO ANUAL							
Aprobado	Ampliación	Reducción	Modificado	EJERCIDO T1	EJERCIDO T2	EJERCIDO T3	EJERCIDO T4
				368,443.14	382,993.81	0.00	0.00
1,279,628.61	0.00	6,000.00	1,273,628.61	TOTAL EJERCIDO AL TRIMESTRE VIGENTE			751,436.95

PRESUPUESTO TRIMESTRAL DE LA ACTIVIDAD							
Aprobado	Modificado	Comprometido	Devengado	Ejercido	% de Ejercido Vs. Modificado		
410,866.11	413,366.11	382,993.81	382,993.81	382,993.81	92.65		

DATOS DEL INDICADOR							
Nombre :	PORCENTAJE DE EVENTOS CULTURALES REALIZADOS			Número de indicador :	247		
Definición :	MIDE EL PORCENTAJE DE EVENTOS CULTURALES REALIZADOS RESPECTO AL EL NÚMERO DE EVENTOS PROGRAMADOS						
Método de Cálculo :	(NÚMERO DE EVENTOS CULTURALES REALIZADOS / NÚMERO DE EVENTOS CULTURALES PROGRAMADOS)*100						

Tipo	Dimensión	Frecuencia de Medición	Forma de cálculo del indicador	Tipo de Valor	Sentido Esperado
GESTIÓN	EFICACIA	TRIMESTRAL	PORCENTAJE	FLUJO	ASCENDENTE

MEDIOS DE VERIFICACIÓN / FUENTE INFORMACIÓN				SUPUESTO			
NFORME DE LA COORDINACIÓN DE DIFUSIÓN DE LA CULTURA, VALIDADO POR LA RECTORÍA. WWW.UNSIS.EDU.MX/AVANCE_MIR_2021				EXISTE EL INTERÉS DE LOS BENEFICIARIOS EN ASISTIR A LOS EVENTOS			

DATOS DE LA META							
Definición de la variable Meta:	1 - NÚMERO DE EVENTOS CULTURALES REALIZADOS						
Unidad de medida:	25 - NÚMERO						

LÍNEA BASE				VALOR PROGRAMADO ANUAL			
AÑO	2018	VALOR	105.00	AÑO	2021	VALOR	158.00

AVANCE TRIMESTRAL OBRA/ACTIVIDAD							
METAS	1er.TRIMESTRE	2o.TRIMESTRE	3er.TRIMESTRE	4o.TRIMESTRE	CUMPLIMIENTO DE METAS		
PROGRAMACIÓN INICIAL	40.00	40.00	36.00	42.00	T1+T2+T3+T4		158.00
PROGRAMACIÓN ACTUALIZADA	40.00	40.00			T1+T2+T3+T4		80.00
METAS ALCANZADAS	24.00	24.00	0.00	0.00	T1+T2+T3+T4		48.00
PORCENTAJE ALCANZADO TRIMESTRAL	60.00	60.00	0.00	0.00	PORCENTAJE ALCANZADO ANUAL		30.38

PORCENTAJE DE CUMPLIMIENTO ALCANZADO EN EL TRIMESTRE: 30.00 %

JEFE ADMINISTRATIVO  
 LCE. ANA LAURA PEÑA MONDRAGON  
 VICERECTORA DE ADMINISTRACION

TITULAR DE LA DEPENDENCIA/ENTIDAD  
 DR. MODESTO SEARA VAZQUEZ  
 RECTOR





GOBIERNO DEL ESTADO  
DE OAXACA



**UN SIS**  
Universidad de la  
Sierra Sur

## PROGRAMAS Y PROYECTOS DE INVERSION

Durante enero – junio 2021, se dio continuación a proyectos de inversión aprobados en 2020, derivado de recursos refrendados en este año, proyectos que se muestran en las siguientes tablas:

CLAVE DEL PROYECTO	5460011534500120
NOMBRE DEL PROYECTO	CONSTRUCCIÓN DE UN EDIFICIO DE CUBÍCULOS PARA PROFESORES, DE LA DES DE SALUD
NUMERO DE PROYECTO	FAM-IES/0180/30752/2020
OFICIO AUT.	SF/SPIP/DPIP/FAM-IES/0180/2020
TIPO DE RECURSO	RECURSOS FEDERALES
PROGRAMA FONDO CONVENIO	FAM IES CAPITAL
INSTITUCION EJECUTORA	UNIVERSIDAD DE LA SIERRA SUR
TIPO DE PROYECTO	CONSTRUCCIÓN DE ESPACIOS EDUCATIVOS DE NIVEL SUPERIOR
AUTORIZADO	5,157,370.30
EJERCIDO	5,157,370.30

CLAVE DEL PROYECTO	5460011535300120
NOMBRE DEL PROYECTO	CONSTRUCCIÓN DEL CENTRO DE PATOLOGÍA CLÍNICA
NUMERO DE PROYECTO	FAM-IES/0189/30757/2020
OFICIO AUT.	SF/SPIP/DPIP/FAM-IES/0189/2020
TIPO DE RECURSO	RECURSOS FEDERALES
PROGRAMA FONDO CONVENIO	FAM IES CAPITAL
INSTITUCION EJECUTORA	UNIVERSIDAD DE LA SIERRA SUR
TIPO DE PROYECTO	CONSTRUCCIÓN DE ESPACIOS EDUCATIVOS DE NIVEL SUPERIOR
AUTORIZADO	12,621,807.00
EJERCIDO	12,621,807.00



GOBIERNO DEL ESTADO  
DE OAXACA



**UN SIS**  
Universidad de la  
Sierra Sur

CLAVE DEL PROYECTO	5460011569500120
NOMBRE DEL PROYECTO	PLANTA PURIFICADORA DE AGUA (EQUIPAMIENTO)
NUMERO DE PROYECTO	FAM-IES/0489/31390/2020
OFICIO AUT.	SF/SPIP/DPIP/FAM-IES/0489/2020
TIPO DE RECURSO	RECURSOS FEDERALES
PROGRAMA FONDO CONVENIO	FAM IES CAPITAL
INSTITUCION EJECUTORA	UNIVERSIDAD DE LA SIERRA SUR
TIPO DE PROYECTO	EQUIPAMIENTO DE ESPACIOS EDUCATIVOS DE NIVEL SUPERIOR
AUTORIZADO	480,767.28
EJERCIDO	480,767.28



GOBIERNO DEL ESTADO  
DE OAXACA



JUNTOS CONSTRUIMOS EL CAMBIO



UNSI  
Universidad de la  
Sierra Sur

RELACION DE BIENES INMUEBLES QUE COMPONEN EL PATRIMONIO  
DEL 01 DE ENERO AL 30 DE JUNIO DE 2021  
(Pesos)

CUENTA	DESCRIPCIÓN DEL BIEN	Saldo Final
12310	TERRENOS	39,125,665
12330	EDIFICIOS NO RESIDENCIALES	173,537,282
12351	EDIFICACIÓN HABITACIONAL EN PROCESO	0
12352	EDIFICACIÓN NO HABITACIONAL EN PROCESO	0
12353	CONSTRUCCIÓN DE OBRAS PARA EL ABASTECIMIENTO DE AGUA, PETRÓLEO, GAS, ELECTRICIDAD Y TELECOMUNICACION	0
12354	DIVISIÓN DE TERRENOS Y CONSTRUCCIÓN DE OBRAS DE URBANIZACIÓN EN PROCESO	0
12355	CONSTRUCCIÓN DE VÍAS DE COMUNICACIÓN EN PROCESO	0
12356	OTRAS CONSTRUCCIONES DE INGENIERÍA CIVIL U OBRA PESADA EN PROCESO	18,856,177
12357	INSTALACIONES Y EQUIPAMIENTO EN CONSTRUCCIONES EN PROCESO	2,573,980
12359	TRABAJOS DE ACABADOS EN EDIFICACIONES Y OTROS TRABAJOS ESPECIALIZADOS EN PROCESO	0
12361	EDIFICACIÓN HABITACIONAL EN PROCESO	0
12362	EDIFICACIÓN NO HABITACIONAL EN PROCESO	0
12363	CONSTRUCCIÓN DE OBRAS PARA EL ABASTECIMIENTO DE AGUA, PETRÓLEO, GAS, ELECTRICIDAD Y TELECOMUNICACIÓN	0
12364	DIVISIÓN DE TERRENOS Y CONSTRUCCIÓN DE OBRAS DE URBANIZACIÓN	0
12365	CONSTRUCCIÓN DE VÍAS DE COMUNICACIÓN EN PROCESO	0
12366	OTRAS CONSTRUCCIONES DE INGENIERÍA CIVIL U OBRA PESADA EN PROCESO	0
12367	INSTALACIONES Y EQUIPAMIENTO EN CONSTRUCCIONES EN PROCESO	0
12369	TRABAJOS DE ACABADOS EN EDIFICACIONES Y OTROS TRABAJOS ESPECIALIZADOS EN PROCESO	0
12390	OTROS BIENES INMUEBLES	0
	<b>SUMA TOTAL:</b>	<b>234,093,104</b>



GOBIERNO DEL ESTADO  
DE OAXACA



JUNTOS CONSTRUIMOS EL CAMBIO



UNSI  
Universidad de la  
Sierra Sur

RELACION DE BIENES MUEBLES QUE COMPONEN EL PATRIMONIO  
DEL 01 DE ENERO AL 30 DE JUNIO DE 2021  
(Pesos)

CUENTA	DESCRIPCIÓN DEL BIEN	Saldo Final
12411	MUEBLES DE OFICINA Y ESTANTERÍA	2,113,385
12412	MUEBLES, EXCEPTO DE OFICINA Y ESTANTERÍA	133,130
12413	EQUIPO DE CÓMPUTO Y DE TECNOLOGÍAS DE LA INFORMACIÓN	19,235,199
12419	OTROS MOBILIARIOS Y EQUIPOS DE ADMINISTRACIÓN	27,758
12421	EQUIPOS Y APARATOS AUDIOVISUALES	5,374,142
12422	APARATOS DEPORTIVOS	373,290
12423	CÁMARAS FOTOGRÁFICAS Y DE VIDEO	1,177,378
12429	OTRO MOBILIARIO Y EQUIPO EDUCACIONAL Y RECREATIVO	8,955,832
12431	EQUIPO MÉDICO Y DE LABORATORIO	32,031,542
12432	INSTRUMENTAL MÉDICO Y DE LABORATORIO	388,276
12441	AUTOMÓVILES Y CAMIONES	1,644,743
12443	EQUIPO AEROESPACIAL	0
12445	EMBARCACIONES	0
12449	OTROS EQUIPOS DE TRANSPORTE	0
12450	EQUIPO DE DEFENSA Y SEGURIDAD	409,075
12461	MAQUINARIA Y EQUIPO AGROPECUARIO	255,431
12462	MAQUINARIA Y EQUIPO INDUSTRIAL	86,669
12463	MAQUINARIA Y EQUIPO DE CONSTRUCCIÓN	154,910
12464	SISTEMAS DE AIRE ACONDICIONADO, CALEFACCIÓN Y DE REFRIGERACIÓN INDUSTRIAL Y COMERCIAL	2,425,019
12465	EQUIPO DE COMUNICACIÓN Y TELECOMUNICACIÓN	447,760
12466	EQUIPOS DE GENERACIÓN ELÉCTRICA, APARATOS Y ACCESORIOS ELÉCTRICOS	55,500
12467	HERRAMIENTAS Y MÁQUINAS-HERRAMIENTA	266,955
12469	OTROS EQUIPOS	304,784
12471	BIENES ARTÍSTICOS, CULTURALES Y CIENTÍFICOS	0
12483	AVES	0
12484	OVINOS Y CAPRINOS	0
12486	EQUINOS	0
12487	ESPECIES MENORES Y DE ZOOLOGICO	0
12488	ÁRBOLES Y PLANTAS	0
12489	OTROS ACTIVOS BIOLÓGICOS	0
<b>SUMA TOTAL:</b>		<b>75,860,778</b>



GOBIERNO DEL ESTADO  
DE OAXACA



UNSI  
Universidad de la  
Sierra Sur

## RELACION DE CUENTAS BANCARIAS PRODUCTIVAS ESPECIFICAS DEL 01 DE ENERO AL 30 DE JUNIO DE 2021

FONDO, PROGRAMA O CONVENIO	DATOS DE LA CUENTA BANCARIA		
	INSTITUCION BANCARIA	NUMERO DE CUENTA	FECHA DE APERTURA
Subsidio Federal Ordinario 2021	BANAMEX	7014/6582220	11/01/2021
Fondo de Aportaciones Múltiples 2021	BANAMEX	7014/8577879	21/06/2021
FAM IES Remanentes 2020	BANAMEX	7014/8640643	21/06/2021



Gobierno del Estado  
de Oaxaca



UNSI  
Universidad de la  
Sierra Sur

## RELACION DE ESQUEMAS BURSATILES Y COBERTURAS FINANCIERAS

**NO APLICA**



GOBIERNO DEL ESTADO  
DE OAXACA



JUNTOS CONSTRUIMOS EL CAMBIO



UNSI  
Universidad de la  
Sierra Sur

Montos pagados por ayudas y subsidios  
Periodo del 01 de enero al 30 de junio de 2021

Concepto	Ayuda	Subsidio	Sector (económico o social)	Beneficiario	CURP	RFC	Monto Pagado
Becas y otras ayudas para programas de capacitación	----	X	Económico	María Pérez Cruz	-----	PECM970106	25,000.00
Becas y otras ayudas para programas de capacitación	----	X	Económico	Narcedalia Cruz Martínez	-----	CUMN930903	19,000.00
Becas y otras ayudas para programas de capacitación	----	X	Económico	Irma Cruz Martínez	-----	CUMI950523	20,000.00
Becas y otras ayudas para programas de capacitación	----	X	Económico	Arnulfo Reyes Vásquez	-----	REVA940815	10,000.00
Becas y otras ayudas para programas de capacitación	----	X	Económico	Oscar Leonardo Santiago Ramírez	-----	SAR0911217	5,000.00



GOBIERNO DEL ESTADO  
DE OAXACA



UNSI  
Universidad de la  
Sierra Sur

ón							
Becas y otras ayudas para programas de capacitación	----- --	X	Económico	Arturo Caballero Avendaño	-----	CAAA930521	15,000.00
Becas y otras ayudas para programas de capacitación	----- --	X	Económico	José Rudier López Hernández	-----	LOHR791103	48,000.00
Becas y otras ayudas para programas de capacitación	----- --	X	Económico	Alma Delia García Quiroz	-----	GAQA900530	15,000.00
							157,000.00



**UNIVERSIDAD DE LA SIERRA SUR**  
**Estado de Situación Financiera Detallado - LDF**  
**Al 31 de diciembre de 2020 y al 30 de junio de 2021**  
**(PESOS)**

Concepto	30 de junio de 2021	31 de diciembre de 2020	Concepto	30 de junio de 2021	31 de diciembre de 2020
<b>ACTIVO</b>			<b>PASIVO</b>		
<b>Activo Circulante</b>			<b>Pasivo Circulante</b>		
<b>Efectivo y Equivalentes</b>	<b>6,889,958</b>	<b>13,771,696</b>	<b>Cuentas por Pagar a Corto Plazo</b>	<b>3,492,099</b>	<b>5,596,034</b>
Efectivo	0	0	Servicios Personales por Pagar a Corto Plazo	0	0
Bancos/Tesorería	1,757,921	7,169,106	Proveedores por Pagar a Corto Plazo	0	147,906
Bancos/Dependencias y Otros	0	0	Contratistas por Obras Públicas por Pagar a Corto Plazo	0	0
Inversiones Temporales (Hasta 3 meses)	5,132,037	6,602,590	Participaciones y Aportaciones por Pagar a Corto Plazo	0	0
Fondos con Afectación Específica	0	0	Transferencias Otorgadas por Pagar a Corto Plazo	0	547,990
Depósitos de Fondos de Terceros en Garantía y/o Administración	0	0	Intereses, Comisiones y Otros Gastos de la Deuda Pública por Pagar a Corto Plazo	0	0
Otros Efectivos y Equivalentes	0	0	Retenciones y Contribuciones por Pagar a Corto Plazo	1,521,225	2,676,307
<b>Derechos a Recibir Efectivo o Equivalentes</b>	<b>1,556,097</b>	<b>1,026,242</b>	Devoluciones de la Ley de Ingresos por Pagar a Corto Plazo	0	0
Inversiones Financieras de Corto Plazo	0	0	Otras Cuentas por Pagar a Corto Plazo	1,970,874	2,223,831
Cuentas por Cobrar a Corto Plazo	0	0	<b>Documentos por Pagar a Corto Plazo</b>	<b>0</b>	<b>0</b>
Deudores Diversos por Cobrar a Corto Plazo	1,556,097	1,026,242	Documentos Comerciales por Pagar a Corto Plazo	0	0
Ingresos por Recuperar a Corto Plazo	0	0	Documentos con Contratistas por Obras Públicas por Pagar a Corto Plazo	0	0
Deudores por Anticipos de la Tesorería a Corto Plazo	0	0	Otros Documentos por Pagar a Corto Plazo	0	0
Préstamos Otorgados a Corto Plazo	0	0	<b>Porción a Corto Plazo de la Deuda Pública a Largo Plazo</b>	<b>0</b>	<b>0</b>
Otros Derechos a Recibir Efectivo o Equivalentes a Corto Plazo	0	0	Porción a Corto Plazo de la Deuda Pública	0	0
<b>Derechos a Recibir Bienes o Servicios</b>	<b>0</b>	<b>873,111</b>	Porción a Corto Plazo de Arrendamiento Financiero	0	0
Anticipo a Proveedores por Adquisición de Bienes y Prestación de Servicios a Corto Plazo	0	0	Títulos y Valores a Corto Plazo	0	0
Anticipo a Proveedores por Adquisición de Bienes Inmuebles y Muebles a Corto Plazo	0	0	<b>Pasivos Diferidos a Corto Plazo</b>	<b>0</b>	<b>0</b>
Anticipo a Proveedores por Adquisición de Bienes Intangibles a Corto Plazo	0	0	Ingresos Cobrados por Adelantado a Corto Plazo	0	0
Anticipo a Contratistas por Obras Públicas a Corto Plazo	0	873,111	Intereses Cobrados por Adelantado a Corto Plazo	0	0
Otros Derechos a Recibir Bienes o Servicios a Corto Plazo	0	0	Otros Pasivos Diferidos a Corto Plazo	0	0
<b>Inventarios</b>	<b>0</b>	<b>0</b>	<b>Fondos y Bienes de Terceros en Garantía y/o Administración a Corto Plazo</b>	<b>0</b>	<b>0</b>
Inventario de Mercancías para Venta	0	0	Fondos en Garantía a Corto Plazo	0	0
Inventario de Mercancías Terminadas	0	0	Fondos en Administración a Corto Plazo	0	0
Inventario de Mercancías en Proceso de Elaboración	0	0	Fondos Contingentes a Corto Plazo	0	0
Inventario de Materias Primas, Materiales y Suministros para Producción	0	0	Fondos de Fideicomisos, Mandatos y Contratos Análogos a Corto Plazo	0	0
Bienes en Tránsito	0	0	Otros Fondos de Terceros en Garantía y/o Administración a Corto Plazo	0	0
Almacenes	0	0	Valores y Bienes en Garantía a Corto Plazo	0	0
<b>Estimación por Pérdida o Deterioro de Activos Circulantes</b>	<b>0</b>	<b>0</b>	<b>Provisiones a Corto Plazo</b>	<b>0</b>	<b>0</b>
Estimaciones para Cuentas Incobrables por Derechos a Recibir Efectivo o Equivalentes	0	0	Provisión para Demandas y Juicios a Corto Plazo	0	0
Estimación por Deterioro de Inventarios	0	0	Provisión para Contingencias a Corto Plazo	0	0
<b>Otros Activos Circulantes</b>	<b>0</b>	<b>0</b>	Otras Provisiones a Corto Plazo	0	0
Valores en Garantía	0	0	<b>Otros Pasivos a Corto Plazo</b>	<b>0</b>	<b>0</b>
Bienes en Garantía (excluye depósitos de fondos)	0	0	Ingresos por Clasificar	0	0
Bienes Derivados de Embargos, Decomisos, Aseguramientos y Dación en Pago	0	0	Recaudación por Participar	0	0
Adquisición con Fondos de Terceros	0	0	Otros Pasivos Circulantes	0	0
<b>Total de Activos Circulantes</b>	<b>8,446,055</b>	<b>15,671,049</b>	<b>Total de Pasivos Circulantes</b>	<b>3,492,099</b>	<b>5,596,034</b>
<b>Activo No Circulante</b>			<b>Pasivo No Circulante</b>		
Inversiones Financieras a Largo Plazo	0	0	Cuentas por Pagar a Largo Plazo	0	0
Derechos a Recibir Efectivo o Equivalentes a Largo Plazo	0	0	Documentos por Pagar a Largo Plazo	0	0
Bienes Inmuebles, Infraestructura y Construcciones en Proceso	234,093,104	228,441,550	Deuda Pública a Largo Plazo	0	0
Bienes Muebles	75,860,778	75,057,125	Pasivos Diferidos a Largo Plazo	0	0
Activos Intangibles	609,092	609,092	Fondos y Bienes de Terceros en Garantía y/o en Administración a Largo Plazo	0	0
Depreciación, Deterioro y Amortización Acumulada de Bienes	-19,903,651	-19,903,651	Provisiones a Largo Plazo	0	0
Activos Diferidos	0	0	<b>Total de Pasivos No Circulantes</b>	<b>0</b>	<b>0</b>
Estimación por Pérdida o Deterioro de Activos no Circulantes	0	0	<b>Total del Pasivo</b>	<b>3,492,099</b>	<b>5,596,034</b>
Otros Activos no Circulantes	0	0	<b>HACIENDA PÚBLICA/PATRIMONIO</b>		
<b>Total de Activos No Circulantes</b>	<b>290,659,323</b>	<b>284,204,116</b>	<b>Hacienda Pública/Patrimonio Contribuido</b>	<b>2,757,720</b>	<b>2,757,720</b>
<b>Total del Activo</b>	<b>299,105,378</b>	<b>299,875,165</b>	Aportaciones	0	0
			Donaciones de Capital	0	0
			Actualización de la Hacienda Pública/Patrimonio	2,757,720	2,757,720
			<b>Hacienda Pública/Patrimonio Generado</b>	<b>292,855,559</b>	<b>291,521,411</b>
			Resultados del Ejercicio (Ahorro/ Desahorro)	3,062,774	24,306,141
			Resultados de Ejercicios Anteriores	232,782,441	210,204,926
			Revalúos	56,956,075	56,956,075
			Reservas	0	0
			Rectificaciones de Resultados de Ejercicios Anteriores	54,269	54,269
			<b>Exceso o Insuficiencia en la Actualización de la Hacienda Pública/Patrimonio</b>	<b>0</b>	<b>0</b>
			Resultado por Posición Monetaria	0	0
			Resultado por Tenencia de Activos no Monetarios	0	0
			<b>Total Hacienda Pública/Patrimonio</b>	<b>295,613,279</b>	<b>294,279,131</b>
			<b>Total del Pasivo y Hacienda Pública/Patrimonio</b>	<b>299,105,378</b>	<b>299,875,165</b>

**UNIVERSIDAD DE LA SIERRA SUR**  
**Balance Presupuestario - LDF**  
**Del 1 de enero al 30 de junio de 2021**  
**(PESOS)**

Concepto	Estimado/ Aprobado	Devengado	Recaudado/ Pagado
<b>A. Ingresos Totales (A = A1+A2+A3)</b>	<b>72,351,681</b>	<b>52,720,907</b>	<b>52,720,907</b>
A1. Ingresos de Libre Disposición	59,649,150	48,866,253	48,866,253
A2. Transferencias Federales Etiquetadas	12,702,531	3,854,654	3,854,654
A3. Financiamiento Neto			
<b>B. Egresos Presupuestarios<sup>1</sup> (B = B1+B2)</b>	<b>72,351,681</b>	<b>52,720,907</b>	<b>52,720,907</b>
B1. Gasto No Etiquetado (sin incluir Amortización de la Deuda Pública)	59,649,150	48,866,253	48,866,253
B2. Gasto Etiquetado (sin incluir Amortización de la Deuda Pública)	12,702,531	3,854,654	3,854,654
<b>C. Remanentes del Ejercicio Anterior (C = C1 + C2)</b>		<b>8,293,334</b>	<b>8,293,334</b>
C1. Remanentes de Ingresos de Libre Disposición aplicados en el periodo		0	0
C2. Remanentes de Transferencias Federales Etiquetadas aplicados en el periodo		8,293,334	8,293,334
<b>I. Balance Presupuestario (I = A - B + C)</b>	<b>0</b>	<b>8,293,334</b>	<b>8,293,334</b>
<b>II. Balance Presupuestario sin Financiamiento Neto (II = I - A3)</b>	<b>0</b>	<b>8,293,334</b>	<b>8,293,334</b>
<b>III. Balance Presupuestario sin Financiamiento Neto y sin Remanentes del Ejercicio Anterior (III = II - C)</b>	<b>0</b>	<b>0</b>	<b>0</b>

Concepto	Aprobado	Devengado	Pagado
<b>E. Intereses, Comisiones y Gastos de la Deuda (E = E1+E2)</b>	<b>0</b>	<b>0</b>	<b>0</b>
E1. Intereses, Comisiones y Gastos de la Deuda con Gasto No Etiquetado	0	0	0
E2. Intereses, Comisiones y Gastos de la Deuda con Gasto Etiquetado	0	0	0
<b>IV. Balance Primario (IV = III + E)</b>	<b>0</b>	<b>0</b>	<b>0</b>

Concepto	Estimado/ Aprobado	Devengado	Recaudado/ Pagado
<b>F. Financiamiento (F = F1 + F2)</b>	<b>0</b>	<b>0</b>	<b>0</b>
F1. Financiamiento con Fuente de Pago de Ingresos de Libre Disposición	0	0	0
F2. Financiamiento con Fuente de Pago de Transferencias Federales Etiquetadas	0	0	0
<b>G. Amortización de la Deuda (G = G1 + G2)</b>	<b>0</b>	<b>0</b>	<b>0</b>
G1. Amortización de la Deuda Pública con Gasto No Etiquetado	0	0	0
G2. Amortización de la Deuda Pública con Gasto Etiquetado	0	0	0
<b>A3. Financiamiento Neto (A3 = F - G)</b>	<b>0</b>	<b>0</b>	<b>0</b>

Concepto	Estimado/ Aprobado	Devengado	Recaudado/ Pagado
A1. Ingresos de Libre Disposición	59,649,150	48,866,253	48,866,253
<b>A3.1 Financiamiento Neto con Fuente de Pago de Ingresos de Libre Disposición (A3.1 = F1 - G1)</b>	<b>0</b>	<b>0</b>	<b>0</b>
F1. Financiamiento con Fuente de Pago de Ingresos de Libre Disposición	0	0	0
G1. Amortización de la Deuda Pública con Gasto No Etiquetado	0	0	0
B1. Gasto No Etiquetado (sin incluir Amortización de la Deuda Pública)	59,649,150	48,866,253	48,866,253
C1. Remanentes de Ingresos de Libre Disposición aplicados en el periodo		0	0
<b>V. Balance Presupuestario de Recursos Disponibles (V = A1 + A3.1 - B1 + C1)</b>	<b>0</b>	<b>0</b>	<b>0</b>
<b>VI. Balance Presupuestario de Recursos Disponibles sin Financiamiento Neto (VI = V - A3.1)</b>	<b>0</b>	<b>0</b>	<b>0</b>

Concepto	Estimado/ Aprobado	Devengado	Recaudado/ Pagado
A2. Transferencias Federales Etiquetadas	12,702,531	3,854,654	3,854,654
<b>A3.2 Financiamiento Neto con Fuente de Pago de Transferencias Federales Etiquetadas (A3.2 = F2 - G2)</b>	<b>0</b>	<b>0</b>	<b>0</b>
F2. Financiamiento con Fuente de Pago de Transferencias Federales	0	0	0
G2. Amortización de la Deuda Pública con Gasto Etiquetado	0	0	0
B2. Gasto Etiquetado (sin incluir Amortización de la Deuda Pública)	12,702,531	3,854,654	3,854,654
C2. Remanentes de Transferencias Federales Etiquetadas aplicados en el periodo		8,293,334	8,293,334
<b>VII. Balance Presupuestario de Recursos Etiquetados (VII = A2 + A3.2 - B2 + C2)</b>	<b>0</b>	<b>8,293,334</b>	<b>8,293,334</b>
<b>VIII. Balance Presupuestario de Recursos Etiquetados sin Financiamiento Neto (VIII = VII - A3.2)</b>	<b>0</b>	<b>8,293,334</b>	<b>8,293,334</b>



**UNIVERSIDAD DE LA SIERRA SUR**  
**Informe Analítico de la Deuda Pública y Otros Pasivos - LDF**  
**Del 1 de enero al 30 de junio de 2021**  
**(PESOS)**

Denominación de la Deuda Pública y Otros Pasivos	Saldo al 31 de diciembre de 2020 (d)	Disposiciones del Periodo (e)	Amortizaciones del Periodo (f)	Revaluaciones, Reclasificaciones y Otros Ajustes (g)	Saldo Final del Periodo (h) h=d+e-f+g	Pago de Intereses del Periodo (i)	Pago de Comisiones y demás costos asociados durante el Periodo (j)
<b>1. Deuda Pública (1=A+B)</b>							
A. Corto Plazo (A=a1+a2+a3)							
a1) Instituciones de Crédito							
a2) Títulos y Valores							
a3) Arrendamientos Financieros							
B. Largo Plazo (B=b1+b2+b3)							
b1) Instituciones de Crédito							
b2) Títulos y Valores							
b3) Arrendamientos Financieros							
<b>2. Otros Pasivos</b>	5,596,034				3,492,099		
<b>3. Total de la Deuda Pública y Otros Pasivos (3=1+2)</b>							
<b>4. Deuda Contingente <sup>1</sup> (Informativo)</b>							
A. Deuda Contingente 1							
B. Deuda Contingente 2							
C. Deuda Contingente XX							
<b>5. Valor de Instrumentos Bono Cupón Cero <sup>2</sup> (Informativo)</b>							
A. Instrumento Bono Cupón Cero 1							
B. Instrumento Bono Cupón Cero 2							
C. Instrumento Bono Cupón Cero XX							

<sup>1</sup> Se refiere a cualquier Financiamiento sin fuente o garantía de pago definida, que sea asumida de manera solidaria o subsidiaria por las Entidades Federativas con sus Municipios, organismos descentralizados y empresas de participación estatal mayoritaria y fideicomisos, locales o municipales, y por los Municipios con sus respectivos organismos descentralizados y empresas de participación municipal mayoritaria.

<sup>2</sup> Se refiere al valor del Bono Cupón Cero que respalda el pago de los créditos asociados al mismo (Activo).

Obligaciones a Corto Plazo (k)	Monto Contratado (l)	Plazo Pactado (m)	Tasa de Interés (n)	Comisiones y Costos Relacionados (o)	Tasa Efectiva (p)
<b>6. Obligaciones a Corto Plazo (Informativo)</b>					
A. Crédito 1					
B. Crédito 2					
C. Crédito XX					

UNIVERSIDAD DE LA SIERRA SUR  
 Informe Analítico de Obligaciones Diferentes de Financiamientos -LDF  
 Del 1 de enero al 30 de junio de 2021  
 (PESOS)

Denominación de las Obligaciones Diferentes de Financiamiento (c)	Fecha del Contrato (d)	Fecha de inicio de operación del proyecto (e)	Fecha de vencimiento (f)	Monto de la inversión pactado (g)	Plazo pactado (h)	Monto promedio mensual del pago de la contraprestación (i)	Monto promedio mensual del pago de la contraprestación correspondiente al pago de inversión (j)	Monto pagado de la inversión al 30 de junio de 2021 (k)	Monto pagado de la inversión actualizado al 30 de junio de 2021 (l)	Saldo pendiente por pagar de la inversión al 30 de junio de 2021 (m = g - l)
<b>A. Asociaciones Público Privadas (APP's) (A=a+b+c+d)</b> a) APP 1 b) APP 2 c) APP 3 d) APP XX  <b>B. Otros Instrumentos (B=a+b+c+d)</b> a) Otro Instrumento 1 b) Otro Instrumento 2 c) Otro Instrumento 3 d) Otro Instrumento XX  <b>C. Total de Obligaciones Diferentes de Financiamiento (C=A+B)</b>				<div style="font-size: 48px; opacity: 0.5;">No aplica</div>						

**UNIVERSIDAD DE LA SIERRA SUR**  
**Estado Analítico del Ejercicio del Presupuesto de Egresos Detallado - LDF**  
**Clasificación por Objeto del Gasto (Capítulo y Concepto)**  
**Del 1 de enero al 30 de junio de 2021**  
**(PESOS)**

Concepto	Egresos					Subejercicio
	Aprobado	Ampliaciones/ (Reducciones)	Modificado	Devengado	Pagado	
<b>I. Gasto No Etiquetado (I=A+B+C+D+E+F+G+H+I)</b>	<b>59,649,150</b>	<b>0</b>	<b>59,649,150</b>	<b>48,866,253</b>	<b>41,505,095</b>	<b>10,782,897</b>
A. Servicios Personales (A=a1+a2+a3+a4+a5+a6+a7)	0	0	0	0	0	0
a1) Remuneraciones al Personal de Carácter Permanente	0	0	0	0	0	0
a2) Remuneraciones al Personal de Carácter Transitorio	0	0	0	0	0	0
a3) Remuneraciones Adicionales y Especiales	0	0	0	0	0	0
a4) Seguridad Social	0	0	0	0	0	0
a5) Otras Prestaciones Sociales y Económicas	0	0	0	0	0	0
a6) Previsiones	0	0	0	0	0	0
a7) Pago de Estímulos a Servidores Públicos	0	0	0	0	0	0
B. Materiales y Suministros (B=b1+b2+b3+b4+b5+b6+b7+b8+b9)	0	0	0	0	0	0
b1) Materiales de Administración, Emisión de Documentos y Artículos Oficiales	0	0	0	0	0	0
b2) Alimentos y Utensilios	0	0	0	0	0	0
b3) Materias Primas y Materiales de Producción y Comercialización	0	0	0	0	0	0
b4) Materiales y Artículos de Construcción y de Reparación	0	0	0	0	0	0
b5) Productos Químicos, Farmacéuticos y de Laboratorio	0	0	0	0	0	0
b6) Combustibles, Lubricantes y Aditivos	0	0	0	0	0	0
b7) Vestuario, Blancos, Prendas de Protección y Artículos Deportivos	0	0	0	0	0	0
b8) Materiales y Suministros Para Seguridad	0	0	0	0	0	0
b9) Herramientas, Refacciones y Accesorios Menores	0	0	0	0	0	0
C. Servicios Generales (C=c1+c2+c3+c4+c5+c6+c7+c8+c9)	0	0	0	0	0	0
c1) Servicios Básicos	0	0	0	0	0	0
c2) Servicios de Arrendamiento	0	0	0	0	0	0
c3) Servicios Profesionales, Científicos, Técnicos y Otros Servicios	0	0	0	0	0	0
c4) Servicios Financieros, Bancarios y Comerciales	0	0	0	0	0	0
c5) Servicios de Instalación, Reparación, Mantenimiento y Conservación	0	0	0	0	0	0
c6) Servicios de Comunicación Social y Publicidad	0	0	0	0	0	0
c7) Servicios de Traslado y Viáticos	0	0	0	0	0	0
c8) Servicios Oficiales	0	0	0	0	0	0
c9) Otros Servicios Generales	0	0	0	0	0	0
D. Transferencias, Asignaciones, Subsidios y Otras Ayudas (D=d1+d2+d3+d4+d5+d6+d7+d8+d9)	59,649,150	0	59,649,150	48,866,253	41,505,095	10,782,897
d1) Transferencias Internas y Asignaciones al Sector Público	59,649,150	0	59,649,150	48,866,253	41,505,095	10,782,897
d2) Transferencias al Resto del Sector Público	0	0	0	0	0	0
d3) Subsidios y Subvenciones	0	0	0	0	0	0
d4) Ayudas Sociales	0	0	0	0	0	0
d5) Pensiones y Jubilaciones	0	0	0	0	0	0
d6) Transferencias a Fideicomisos, Mandatos y Otros Análogos	0	0	0	0	0	0
d7) Transferencias a la Seguridad Social	0	0	0	0	0	0
d8) Donativos	0	0	0	0	0	0
d9) Transferencias al Exterior	0	0	0	0	0	0
E. Bienes Muebles, Inmuebles e Intangibles (E=e1+e2+e3+e4+e5+e6+e7+e8+e9)	0	0	0	0	0	0
e1) Mobiliario y Equipo de Administración	0	0	0	0	0	0
e2) Mobiliario y Equipo Educativo y Recreativo	0	0	0	0	0	0
e3) Equipo e Instrumental Médico y de Laboratorio	0	0	0	0	0	0
e4) Vehículos y Equipo de Transporte	0	0	0	0	0	0
e5) Equipo de Defensa y Seguridad	0	0	0	0	0	0
e6) Maquinaria, Otros Equipos y Herramientas	0	0	0	0	0	0
e7) Activos Biológicos	0	0	0	0	0	0
e8) Bienes Inmuebles	0	0	0	0	0	0
e9) Activos Intangibles	0	0	0	0	0	0
F. Inversión Pública (F=f1+f2+f3)	0	0	0	0	0	0
f1) Obra Pública en Bienes de Dominio Público	0	0	0	0	0	0
f2) Obra Pública en Bienes Propios	0	0	0	0	0	0
f3) Proyectos Productivos y Acciones de Fomento	0	0	0	0	0	0
G. Inversiones Financieras y Otras Provisiones (G=g1+g2+g3+g4+g5+g6+g7)	0	0	0	0	0	0
g1) Inversiones Para el Fomento de Actividades Productivas	0	0	0	0	0	0
g2) Acciones y Participaciones de Capital	0	0	0	0	0	0
g3) Compra de Títulos y Valores	0	0	0	0	0	0
g4) Concesión de Préstamos	0	0	0	0	0	0
g5) Inversiones en Fideicomisos, Mandatos y Otros Análogos	0	0	0	0	0	0
Fideicomiso de Desastres Naturales (Informativo)	0	0	0	0	0	0
g6) Otras Inversiones Financieras	0	0	0	0	0	0
g7) Provisiones para Contingencias y Otras Erogaciones Especiales	0	0	0	0	0	0
H. Participaciones y Aportaciones (H=h1+h2+h3)	0	0	0	0	0	0
h1) Participaciones	0	0	0	0	0	0
h2) Aportaciones	0	0	0	0	0	0
h3) Convenios	0	0	0	0	0	0
I. Deuda Pública (I=i1+i2+i3+i4+i5+i6+i7)	0	0	0	0	0	0
i1) Amortización de la Deuda Pública	0	0	0	0	0	0
i2) Intereses de la Deuda Pública	0	0	0	0	0	0
i3) Comisiones de la Deuda Pública	0	0	0	0	0	0
i4) Gastos de la Deuda Pública	0	0	0	0	0	0
i5) Costo por Coberturas	0	0	0	0	0	0
i6) Apoyos Financieros	0	0	0	0	0	0
i7) Adeudos de Ejercicios Fiscales Anteriores (ADEFAS)	0	0	0	0	0	0

Concepto	Egresos					Subejercicio
	Aprobado	Ampliaciones/ (Reducciones)	Modificado	Devengado	Pagado	
<b>II. Gasto Etiquetado (II=A+B+C+D+E+F+G+H+I)</b>	<b>12,702,531</b>	<b>18,143,116</b>	<b>30,845,647</b>	<b>12,148,682</b>	<b>11,359,485</b>	<b>18,696,965</b>
A. Servicios Personales (A=a1+a2+a3+a4+a5+a6+a7)	0	0	0	0	0	0
a1) Remuneraciones al Personal de Carácter Permanente	0	0	0	0	0	0
a2) Remuneraciones al Personal de Carácter Transitorio	0	0	0	0	0	0
a3) Remuneraciones Adicionales y Especiales	0	0	0	0	0	0
a4) Seguridad Social	0	0	0	0	0	0
a5) Otras Prestaciones Sociales y Económicas	0	0	0	0	0	0
a6) Previsiones	0	0	0	0	0	0
a7) Pago de Estímulos a Servidores Públicos	0	0	0	0	0	0
B. Materiales y Suministros (B=b1+b2+b3+b4+b5+b6+b7+b8+b9)	0	0	0	0	0	0
b1) Materiales de Administración, Emisión de Documentos y Artículos Oficiales	0	0	0	0	0	0
b2) Alimentos y Utensilios	0	0	0	0	0	0
b3) Materias Primas y Materiales de Producción y Comercialización	0	0	0	0	0	0
b4) Materiales y Artículos de Construcción y de Reparación	0	0	0	0	0	0
b5) Productos Químicos, Farmacéuticos y de Laboratorio	0	0	0	0	0	0
b6) Combustibles, Lubricantes y Aditivos	0	0	0	0	0	0
b7) Vestuario, Blancos, Prendas de Protección y Artículos Deportivos	0	0	0	0	0	0
b8) Materiales y Suministros Para Seguridad	0	0	0	0	0	0
b9) Herramientas, Refacciones y Accesorios Menores	0	0	0	0	0	0
C. Servicios Generales (C=c1+c2+c3+c4+c5+c6+c7+c8+c9)	0	0	0	0	0	0
c1) Servicios Básicos	0	0	0	0	0	0
c2) Servicios de Arrendamiento	0	0	0	0	0	0
c3) Servicios Profesionales, Científicos, Técnicos y Otros Servicios	0	0	0	0	0	0
c4) Servicios Financieros, Bancarios y Comerciales	0	0	0	0	0	0
c5) Servicios de Instalación, Reparación, Mantenimiento y Conservación	0	0	0	0	0	0
c6) Servicios de Comunicación Social y Publicidad	0	0	0	0	0	0
c7) Servicios de Traslado y Viáticos	0	0	0	0	0	0
c8) Servicios Oficiales	0	0	0	0	0	0
c9) Otros Servicios Generales	0	0	0	0	0	0
D. Transferencias, Asignaciones, Subsidios y Otras Ayudas (D=d1+d2+d3+d4+d5+d6+d7+d8+d9)	12,702,531	1,524,007	14,226,538	4,293,326	3,613,080	9,933,212
d1) Transferencias Internas y Asignaciones al Sector Público	12,449,763	1,206,921	13,656,684	4,136,326	3,468,080	9,520,358
d2) Transferencias al Resto del Sector Público	0	0	0	0	0	0
d3) Subsidios y Subvenciones	0	0	0	0	0	0
d4) Ayudas Sociales	252,768	317,086	569,854	157,000	145,000	412,854
d5) Pensiones y Jubilaciones	0	0	0	0	0	0
d6) Transferencias a Fideicomisos, Mandatos y Otros Análogos	0	0	0	0	0	0
d7) Transferencias a la Seguridad Social	0	0	0	0	0	0
d8) Donativos	0	0	0	0	0	0
d9) Transferencias al Exterior	0	0	0	0	0	0
E. Bienes Muebles, Inmuebles e Intangibles (E=e1+e2+e3+e4+e5+e6+e7+e8+e9)	0	2,952,827	2,952,827	2,348,144	2,239,193	604,683
e1) Mobiliario y Equipo de Administración	0	706,716	706,716	263,066	164,613	443,650
e2) Mobiliario y Equipo Educativo y Recreativo	0	888,372	888,372	820,968	810,469	67,404
e3) Equipo e Instrumental Médico y de Laboratorio	0	1,357,739	1,357,739	1,264,111	1,264,111	93,629
e4) Vehículos y Equipo de Transporte	0	0	0	0	0	0
e5) Equipo de Defensa y Seguridad	0	0	0	0	0	0
e6) Maquinaria, Otros Equipos y Herramientas	0	0	0	0	0	0
e7) Activos Biológicos	0	0	0	0	0	0
e8) Bienes Inmuebles	0	0	0	0	0	0
e9) Activos Intangibles	0	0	0	0	0	0
F. Inversión Pública (F=f1+f2+f3)	0	13,666,282	13,666,282	5,507,212	5,507,212	8,159,070
f1) Obra Pública en Bienes de Dominio Público	0	13,666,282	13,666,282	5,507,212	5,507,212	8,159,070
f2) Obra Pública en Bienes Propios	0	0	0	0	0	0
f3) Proyectos Productivos y Acciones de Fomento	0	0	0	0	0	0
G. Inversiones Financieras y Otras Provisiones (G=g1+g2+g3+g4+g5+g6+g7)	0	0	0	0	0	0
g1) Inversiones Para el Fomento de Actividades Productivas	0	0	0	0	0	0
g2) Acciones y Participaciones de Capital	0	0	0	0	0	0
g3) Compra de Títulos y Valores	0	0	0	0	0	0
g4) Concesión de Préstamos	0	0	0	0	0	0
g5) Inversiones en Fideicomisos, Mandatos y Otros Análogos Fideicomiso de Desastres Naturales (Informativo)	0	0	0	0	0	0
g6) Otras Inversiones Financieras	0	0	0	0	0	0
g7) Provisiones para Contingencias y Otras Erogaciones Especiales	0	0	0	0	0	0
H. Participaciones y Aportaciones (H=h1+h2+h3)	0	0	0	0	0	0
h1) Participaciones	0	0	0	0	0	0
h2) Aportaciones	0	0	0	0	0	0
h3) Convenios	0	0	0	0	0	0
I. Deuda Pública (I=i1+i2+i3+i4+i5+i6+i7)	0	0	0	0	0	0
i1) Amortización de la Deuda Pública	0	0	0	0	0	0
i2) Intereses de la Deuda Pública	0	0	0	0	0	0
i3) Comisiones de la Deuda Pública	0	0	0	0	0	0
i4) Gastos de la Deuda Pública	0	0	0	0	0	0
i5) Costo por Coberturas	0	0	0	0	0	0
i6) Apoyos Financieros	0	0	0	0	0	0
i7) Adeudos de Ejercicios Fiscales Anteriores (ADEFAS)	0	0	0	0	0	0
<b>III. Total de Egresos (III = I + II)</b>	<b>72,351,681</b>	<b>18,143,116</b>	<b>90,494,797</b>	<b>61,014,935</b>	<b>52,864,580</b>	<b>29,479,862</b>

<b>UNIVERSIDAD DE LA SIERRA SUR</b> <b>Estado Analítico del Ejercicio del Presupuesto de Egresos Detallado - LDF</b> <b>Clasificación Administrativa</b> <b>Del 1 de enero al 30 de junio de 2021</b> <b>(PESOS)</b>						
Concepto	Egresos					Subejercicio
	Aprobado	Ampliaciones/ (Reducciones)	Modificado	Devengado	Pagado	
<b>I. Gasto No Etiquetado (I=A)</b>	<b>59,649,150</b>	<b>0</b>	<b>59,649,150</b>	<b>48,866,253</b>	<b>41,505,095</b>	<b>10,782,897</b>
A. UNIVERSIDAD DE LA SIERRA SUR	59,649,150	0	59,649,150	48,866,253	41,505,095	10,782,897
<b>II. Gasto Etiquetado (II=A)</b>	<b>12,702,531</b>	<b>18,143,116</b>	<b>30,845,647</b>	<b>12,148,682</b>	<b>11,359,485</b>	<b>18,696,965</b>
A. UNIVERSIDAD DE LA SIERRA SUR	12,702,531	18,143,116	30,845,647	12,148,682	11,359,485	18,696,965
<b>III. Total de Egresos (III = I + II)</b>	<b>72,351,681</b>	<b>18,143,116</b>	<b>90,494,797</b>	<b>61,014,935</b>	<b>52,864,580</b>	<b>29,479,862</b>



**UNIVERSIDAD DE LA SIERRA SUR**  
**Estado Analítico del Ejercicio del Presupuesto de Egresos Detallado - LDF**  
**Clasificación Funcional (Finalidad y Función)**  
**Del 1 de enero al 30 de junio de 2021**  
**(PESOS)**

Concepto	Egresos					Subejercicio
	Aprobado	Ampliaciones/ (Reducciones)	Modificado	Devengado	Pagado	
<b>I. Gasto No Etiquetado (I=A+B+C+D)</b>	<b>59,649,150</b>	<b>0</b>	<b>59,649,150</b>	<b>48,866,253</b>	<b>41,505,095</b>	<b>10,782,897</b>
<b>A. Gobierno (A=a1+a2+a3+a4+a5+a6+a7+a8)</b>	<b>0</b>	<b>0</b>	<b>0</b>	<b>0</b>	<b>0</b>	<b>0</b>
a1) Legislación	0	0	0	0	0	0
a2) Justicia	0	0	0	0	0	0
a3) Coordinación de la Política de Gobierno	0	0	0	0	0	0
a4) Relaciones Exteriores	0	0	0	0	0	0
a5) Asuntos Financieros y Hacendarios	0	0	0	0	0	0
a6) Seguridad Nacional	0	0	0	0	0	0
a7) Asuntos de Orden Público y de Seguridad Interior	0	0	0	0	0	0
a8) Otros Servicios Generales	0	0	0	0	0	0
<b>B. Desarrollo Social (B=b1+b2+b3+b4+b5+b6+b7)</b>	<b>59,649,150</b>	<b>0</b>	<b>59,649,150</b>	<b>48,866,253</b>	<b>41,505,095</b>	<b>10,782,897</b>
b1) Protección Ambiental	0	0	0	0	0	0
b2) Vivienda y Servicios a la Comunidad	0	0	0	0	0	0
b3) Salud	0	0	0	0	0	0
b4) Recreación, Cultura y Otras Manifestaciones Sociales	0	0	0	0	0	0
b5) Educación	59,649,150	0	59,649,150	48,866,253	41,505,095	10,782,897
b6) Protección Social	0	0	0	0	0	0
b7) Otros Asuntos Sociales	0	0	0	0	0	0
<b>C. Desarrollo Económico (C=c1+c2+c3+c4+c5+c6+c7+c8+c9)</b>	<b>0</b>	<b>0</b>	<b>0</b>	<b>0</b>	<b>0</b>	<b>0</b>
c1) Asuntos Económicos, Comerciales y Laborales en General	0	0	0	0	0	0
c2) Agropecuaria, Silvicultura, Pesca y Caza	0	0	0	0	0	0
c3) Combustibles y Energía	0	0	0	0	0	0
c4) Minería, Manufacturas y Construcción	0	0	0	0	0	0
c5) Transporte	0	0	0	0	0	0
c6) Comunicaciones	0	0	0	0	0	0
c7) Turismo	0	0	0	0	0	0
c8) Ciencia, Tecnología e Innovación	0	0	0	0	0	0
c9) Otras Industrias y Otros Asuntos Económicos	0	0	0	0	0	0
<b>D. Otras No Clasificadas en Funciones Anteriores (D=d1+d2+d3+d4)</b>	<b>0</b>	<b>0</b>	<b>0</b>	<b>0</b>	<b>0</b>	<b>0</b>
d1) Transacciones de la Deuda Pública / Costo Financiero de la	0	0	0	0	0	0
d2) Transferencias, Participaciones y Aportaciones Entre Diferentes Niveles y Órdenes de Gobierno	0	0	0	0	0	0
d3) Saneamiento del Sistema Financiero	0	0	0	0	0	0
d4) Adeudos de Ejercicios Fiscales Anteriores	0	0	0	0	0	0
<b>II: Gasto Etiquetado (II=A+B+C+D)</b>	<b>12,702,531</b>	<b>18,143,116</b>	<b>30,845,647</b>	<b>12,148,682</b>	<b>11,359,485</b>	<b>18,696,965</b>
<b>A. Gobierno (A=a1+a2+a3+a4+a5+a6+a7+a8)</b>	<b>0</b>	<b>0</b>	<b>0</b>	<b>0</b>	<b>0</b>	<b>0</b>
a1) Legislación	0	0	0	0	0	0
a2) Justicia	0	0	0	0	0	0
a3) Coordinación de la Política de Gobierno	0	0	0	0	0	0
a4) Relaciones Exteriores	0	0	0	0	0	0
a5) Asuntos Financieros y Hacendarios	0	0	0	0	0	0
a6) Seguridad Nacional	0	0	0	0	0	0
a7) Asuntos de Orden Público y de Seguridad Interior	0	0	0	0	0	0
a8) Otros Servicios Generales	0	0	0	0	0	0
<b>B. Desarrollo Social (B=b1+b2+b3+b4+b5+b6+b7)</b>	<b>12,702,531</b>	<b>18,143,116</b>	<b>30,845,647</b>	<b>12,148,682</b>	<b>11,359,485</b>	<b>18,696,965</b>
b1) Protección Ambiental	0	0	0	0	0	0
b2) Vivienda y Servicios a la Comunidad	0	0	0	0	0	0
b3) Salud	0	0	0	0	0	0
b4) Recreación, Cultura y Otras Manifestaciones Sociales	0	0	0	0	0	0
b5) Educación	12,702,531	18,143,116	30,845,647	12,148,682	11,359,485	18,696,965
b6) Protección Social	0	0	0	0	0	0
b7) Otros Asuntos Sociales	0	0	0	0	0	0
<b>C. Desarrollo Económico (C=c1+c2+c3+c4+c5+c6+c7+c8+c9)</b>	<b>0</b>	<b>0</b>	<b>0</b>	<b>0</b>	<b>0</b>	<b>0</b>
c1) Asuntos Económicos, Comerciales y Laborales en General	0	0	0	0	0	0
c2) Agropecuaria, Silvicultura, Pesca y Caza	0	0	0	0	0	0
c3) Combustibles y Energía	0	0	0	0	0	0
c4) Minería, Manufacturas y Construcción	0	0	0	0	0	0
c5) Transporte	0	0	0	0	0	0
c6) Comunicaciones	0	0	0	0	0	0
c7) Turismo	0	0	0	0	0	0
c8) Ciencia, Tecnología e Innovación	0	0	0	0	0	0
c9) Otras Industrias y Otros Asuntos Económicos	0	0	0	0	0	0
<b>D. Otras No Clasificadas en Funciones Anteriores (D=d1+d2+d3+d4)</b>	<b>0</b>	<b>0</b>	<b>0</b>	<b>0</b>	<b>0</b>	<b>0</b>
d1) Transacciones de la Deuda Pública / Costo Financiero de la	0	0	0	0	0	0
d2) Transferencias, Participaciones y Aportaciones Entre Diferentes Niveles y Órdenes de Gobierno	0	0	0	0	0	0
d3) Saneamiento del Sistema Financiero	0	0	0	0	0	0
d4) Adeudos de Ejercicios Fiscales Anteriores	0	0	0	0	0	0
<b>III. Total de Egresos (III = I + II)</b>	<b>72,351,681</b>	<b>18,143,116</b>	<b>90,494,797</b>	<b>61,014,935</b>	<b>52,864,580</b>	<b>29,479,862</b>

**UNIVERSIDAD DE LA SIERRA SUR**  
**Estado Analítico del Ejercicio del Presupuesto de Egresos Detallado - LDF**  
**Clasificación de Servicios Personales por Categoría**  
**Del 1 de enero al 30 de junio de 2021**  
**(PESOS)**

Concepto	Egresos					Subejercicio
	Aprobado	Ampliaciones/ (Reducciones)	Modificado	Devengado	Pagado	
<b>I. Gasto No Etiquetado (I=A+B+C+D+E+F)</b>	<b>59,649,150</b>	<b>0</b>	<b>59,649,150</b>	<b>48,866,253</b>	<b>41,505,095</b>	<b>10,782,897</b>
A. Personal Administrativo	0	0	0	0	0	0
B. Magisterio	59,649,150	0	59,649,150	48,866,253	41,505,095	10,782,897
C. Servicios de Salud (C=c1+c2)	0	0	0	0	0	0
c1) Personal Administrativo	0	0	0	0	0	0
c2) Personal Médico, paramédico y afín	0	0	0	0	0	0
D. Seguridad Pública	0	0	0	0	0	0
E. Gastos asociados a la implementación de nuevas leyes federales o reformas a las mismas (E=e1+e2)	0	0	0	0	0	0
e1) Nombre del Programa o Ley 1	0	0	0	0	0	0
e2) Nombre del Programa o Ley 2	0	0	0	0	0	0
F. Sentencias laborales definitivas	0	0	0	0	0	0
<b>II. Gasto Etiquetado (I=A+B+C+D+E+F)</b>	<b>4,135,825</b>	<b>0</b>	<b>4,135,825</b>	<b>757,952</b>	<b>757,835</b>	<b>3,377,873</b>
A. Personal Administrativo	0	0	0	0	0	0
B. Magisterio	4,135,825	0	4,135,825	757,952	757,835	3,377,873
C. Servicios de Salud (C=c1+c2)	0	0	0	0	0	0
c1) Personal Administrativo	0	0	0	0	0	0
c2) Personal Médico, paramédico y afín	0	0	0	0	0	0
D. Seguridad Pública	0	0	0	0	0	0
E. Gastos asociados a la implementación de nuevas leyes federales o reformas a las mismas (E=e1+e2)	0	0	0	0	0	0
e1) Nombre del Programa o Ley 1	0	0	0	0	0	0
e2) Nombre del Programa o Ley 2	0	0	0	0	0	0
F. Sentencias laborales definitivas	0	0	0	0	0	0
<b>III. Total de Gasto en Servicios Personales (III = I + II)</b>	<b>63,784,975</b>	<b>0</b>	<b>63,784,975</b>	<b>49,624,205</b>	<b>42,262,930</b>	<b>14,160,770</b>

UNIVERSIDAD DE LA SIERRA SUR  
Informe sobre Estudios Actuariales - LDF

	Pensiones y jubilaciones	Salud	Riesgos de trabajo	Invalidez y vida	Otras prestaciones sociales
<p><b>Tipo de Sistema</b> Prestación laboral o Fondo general para trabajadores del estado o Beneficio definido, Contribución definida o Mixto</p> <p><b>Población afiliada</b> Activos Edad máxima Edad mínima Edad promedio Pensionados y Jubilados Edad máxima Edad mínima Edad promedio Beneficiarios Promedio de años de servicio (trabajadores activos) Aportación individual al plan de pensión como % del salario Aportación del ente público al plan de pensión como % del salario Crecimiento esperado de los pensionados y jubilados (como %) Crecimiento esperado de los activos (como %) Edad de Jubilación o Pensión Esperanza de vida</p> <p><b>Ingresos del Fondo</b> Ingresos Anuales al Fondo de Pensiones</p> <p><b>Nómina anual</b> Activos Pensionados y Jubilados Beneficiarios de Pensionados y Jubilados</p> <p><b>Monto mensual por pensión</b> Máximo Mínimo Promedio</p> <p><b>Monto de la reserva</b></p> <p><b>Valor presente de las obligaciones</b> Pensiones y Jubilaciones en curso de pago Generación actual Generaciones futuras</p> <p><b>Valor presente de las contribuciones asociadas a los sueldos futuros de cotización</b> Generación actual Generaciones futuras</p> <p><b>Valor presente de aportaciones futuras</b> Generación actual Generaciones futuras Otros Ingresos</p> <p><b>Déficit/superávit actuarial</b> Generación actual Generaciones futuras</p> <p><b>Periodo de suficiencia</b> Año de descapitalización Tasa de rendimiento</p> <p><b>Estudio actuarial</b> Año de elaboración del estudio actuarial Empresa que elaboró el estudio actuarial</p>					

No aplica